

بِسْمِ اللَّهِ الرَّحْمَنِ الرَّحِيمِ

مكتبة  
MKTSoft



چکیده آمار دانشگاه شهید چمران اهواز

سال های تحصیلی ۱۳۹۸-۱۳۸۵

---

---

وزارت علوم، تحقیقات و فناوری

دانشگاه شهید چمران اهواز

تهیه و تدوین: پریسا مزارعیان

طراح جلد: محمدجواد کوچک شوشتری

سال انتشار: اردیبهشت ماه ۱۴۰۰

تیراژ: ۷۰

---

---

# فهرست مطالب

صفحه	عنوان
	مقدمه
۳	آمار آموزشی سال تحصیلی ۹۹ - ۹۸
۴	آمار آموزشی سال تحصیلی ۹۸ - ۹۷
۵	آمار آموزشی سال تحصیلی ۹۷ - ۹۶
۶	آمار آموزشی سال تحصیلی ۹۶ - ۹۵
۷	آمار آموزشی سال تحصیلی ۹۵ - ۹۴
۸	آمار آموزشی سال تحصیلی ۹۴ - ۹۳
۹	آمار آموزشی سال تحصیلی ۹۳ - ۹۲
۱۰	آمار آموزشی سال تحصیلی ۹۲ - ۹۱
۱۱	آمار آموزشی سال تحصیلی ۹۱ - ۹۰
۱۲	آمار آموزشی سال تحصیلی ۹۰ - ۸۹
۱۳	آمار آموزشی سال تحصیلی ۸۹ - ۸۸
۱۴	آمار آموزشی سال تحصیلی ۸۸ - ۸۷
۱۵	آمار آموزشی سال تحصیلی ۸۷ - ۸۶
۱۶	آمار آموزشی سال تحصیلی ۸۶ - ۸۵
۲۸	آمار پژوهشی سال تحصیلی ۹۹ - ۹۸
۲۹	آمار پژوهشی سال تحصیلی ۹۸ - ۹۷
۳۰	آمار پژوهشی سال تحصیلی ۹۷ - ۹۶
۳۱	آمار پژوهشی سال تحصیلی ۹۶ - ۹۵
۳۲	آمار پژوهشی سال تحصیلی ۹۵ - ۹۴
۳۳	آمار پژوهشی سال تحصیلی ۹۴ - ۹۳
۳۴	آمار پژوهشی سال تحصیلی ۹۳ - ۹۲
۳۵	آمار پژوهشی سال تحصیلی ۹۲ - ۹۱

# فهرست مطالب

صفحه	عنوان
۳۶	آمار پژوهشی سال تحصیلی ۹۱ - ۹۰
۳۷	آمار پژوهشی سال تحصیلی ۹۰ - ۸۹
۳۸	آمار پژوهشی سال تحصیلی ۸۹ - ۸۸
۳۹	آمار پژوهشی سال تحصیلی ۸۸ - ۸۷
۴۰	آمار پژوهشی سال تحصیلی ۸۷ - ۸۶
۴۱	آمار پژوهشی سال تحصیلی ۸۶ - ۸۵
۵۲	آمار دانشجویی سال تحصیلی ۹۸-۹۹
۵۳	آمار دانشجویی سال تحصیلی ۹۷-۹۸
۵۴	آمار دانشجویی سال تحصیلی ۹۶-۹۷
۵۵	آمار دانشجویی سال تحصیلی ۹۵-۹۶
۵۶	آمار دانشجویی سال تحصیلی ۹۴-۹۵
۵۷	آمار دانشجویی سال تحصیلی ۹۳-۹۴
۵۸	آمار دانشجویی سال تحصیلی ۹۲ - ۹۳
۵۹	آمار دانشجویی سال تحصیلی ۹۱ - ۹۲
۶۰	آمار دانشجویی سال تحصیلی ۹۰ - ۹۱
۶۱	آمار دانشجویی سال تحصیلی ۹۰ - ۸۹
۶۳	فعالیت های فرهنگی سال تحصیلی ۹۸-۹۹
۶۴	فعالیت های فرهنگی سال تحصیلی ۹۷-۹۸
۶۵	فعالیت های فرهنگی سال تحصیلی ۹۶-۹۷
۶۶	فعالیت های فرهنگی سال تحصیلی ۹۵-۹۶
۶۷	فعالیت های فرهنگی سال تحصیلی ۹۴-۹۵
۶۸	فعالیت های فرهنگی سال تحصیلی ۹۳ - ۹۴
۶۹	فعالیت های فرهنگی سال تحصیلی ۹۲ - ۹۳



# فهرست مطالب

صفحه

عنوان

۷۰	فعالیت های فرهنگی سال تحصیلی ۹۲ - ۹۱
۷۱	فعالیت های فرهنگی سال تحصیلی ۹۱ - ۹۰
۷۲	فعالیت های فرهنگی سال تحصیلی ۹۰ - ۸۹
۷۴	آمار دانشجویی و فرهنگی سال تحصیلی ۸۹ - ۸۸
۷۵	آمار دانشجویی و فرهنگی سال تحصیلی ۸۸ - ۸۷
۷۶	آمار دانشجویی و فرهنگی سال تحصیلی ۸۷ - ۸۶
۷۷	آمار دانشجویی و فرهنگی سال تحصیلی ۸۶ - ۸۵
۸۰	آمار اداری و مالی سال تحصیلی ۹۸-۹۹
۸۱	آمار اداری و مالی سال تحصیلی ۹۷-۹۸
۸۲	آمار اداری و مالی سال تحصیلی ۹۶-۹۷
۸۳	آمار اداری و مالی سال تحصیلی ۹۵-۹۶
۸۴	آمار اداری و مالی سال تحصیلی ۹۴-۹۵
۸۵	آمار اداری و مالی سال تحصیلی ۹۳ - ۹۴
۸۶	آمار اداری و مالی سال تحصیلی ۹۲ - ۹۳
۸۷	آمار اداری و مالی سال تحصیلی ۹۱ - ۹۲
۸۸	آمار اداری و مالی سال تحصیلی ۹۰ - ۹۱
۸۹	آمار اداری و مالی سال تحصیلی ۸۹ - ۹۰
۹۰	آمار اداری و مالی سال تحصیلی ۸۸ - ۸۹
۹۱	آمار اداری و مالی سال تحصیلی ۸۷ - ۸۸
۹۲	آمار اداری و مالی سال تحصیلی ۸۶ - ۸۷
۹۳	آمار اداری و مالی سال تحصیلی ۸۵ - ۸۶

# فهرست نمودارها

صفحه	عنوان
۱۷	تعداد دانشجویان به تفکیک مقطع تحصیلی طی سالهای ۹۸-۸۵ ..... تعداد کل دانشجویان و دانشجویان تحصیلات تکمیلی
۱۸	طی سال های ۹۸-۸۵ ..... تعداد دانشجویان پذیرفته شده به تفکیک مقطع تحصیلی
۱۹	طی سال های ۹۸-۸۵ ..... تعداد کل دانشجویان و دانشجویان تحصیلات تکمیلی پذیرفته شده
۲۰	طی سال های ۹۸-۸۵ ..... تعداد دانش آموختگان به تفکیک مقطع تحصیلی
۲۱	طی سال های ۹۷-۸۴ ..... تعداد کل دانش آموختگان و دانش آموختگان مقاطع تحصیلات تکمیلی
۲۲	طی سال های ۹۷-۸۴ ..... تعداد رشته ها طی سال های ۹۸-۸۵
۲۳	تعداد فارغ التحصیلان کارشناسی دانشگاه شهید چمران پذیرفته شده
۲۴	درآزمون کارشناسی ارشد دانشگاههای دولتی طی سالهای ۹۸-۸۵ ..... نسبت دانشجو به هیات علمی طی سال های ۹۸-۸۵
۲۵	تعداد دانشجویان استعدادهای درخشان دانشگاه طی سالهای ۹۸-۸۵
۲۶	مقالات چاپ شده طی سالهای ۹۸-۸۵
۴۲	سمینارها و همایش های برگزار شده در دانشگاه طی سالهای ۹۸-۸۵
۴۳	طرحهای تحقیقاتی مصوب طی سالهای ۹۸-۸۵
۴۴	مبلغ جذب شده از طریق قراردادهای تحقیقاتی ( به هزار ریال )
۴۵	طی سالهای ۹۸-۸۵

# فهرست نمودارها

## صفحه

## عنوان

تعداد کل اعضای هیات علمی و اعضای هیات علمی که گزینت	
شامل حالشان گردیده.....	۴۶
اختراعات ثبت شده طی سال های ۹۸-۸۵ .....	۴۷
کتاب چاپ شده (تالیفی _ ترجمه ای ) طی سال های ۹۸-۸۵ .....	۴۸
امتیاز انتشار مجله علمی _ پژوهشی طی سال های ۹۸-۸۵ .....	۴۹
تعداد واحدهای فناور مستقل در پارکهای علم و فناوری و مراکز رشد	
واحدهای فناوری طی سال های ۹۸-۸۵ .....	۵۰
مساحت کل فضاها طی سال های ۹۸-۸۵ .....	۷۸
تعداد اعضای هیات علمی به تفکیک مرتبه علمی طی سالهای ۹۸-۸۵ .....	۹۴
تعداد کارکنان دانشگاه به تفکیک مرحله استخدامی طی سالهای ۹۸-۸۵ .....	۹۵

## مقدمه :

به حول و قوه الهی به منظور آگاهی مسئولین و دست اندرکاران امور برنامه ریزی از اطلاعات آماری و بررسی سیر تحولات و مقایسه ای دانشگاه در زمینه های آموزشی، پژوهشی، دانشجویی و اداری و مالی، این مدیریت اقدام به تهیه گزارشی تحت عنوان «چکیده آمار دانشگاه به تفکیک معاونت های آموزشی، پژوهشی، دانشجویی، فرهنگی و اداری و مالی» نموده است. گزارش حاضر دهمین گزارش تحت این عنوان می باشد و تمام سعی ما بر این است که علاوه بر ارائه آمار سال تحصیلی ۹۹-۹۸، اشکالات موجود در گزارشات قبلی را اصلاح نماییم. لذا از کلیه مدیران و مسئولین دانشگاه درخواست می گردد گزارش پیش رو را با دقت نظر بیشتری بررسی و ایرادات احتمالی را جهت اصلاح به این مدیریت اعلام نمایند. بی شک نقطه نظرات ارزشمند مدیران و مسئولین محترم دانشگاه و حمایت های ایشان در بهبود کیفیت اقدام انجام شده، تأثیر گذار خواهد بود.

در خاتمه از زحمات بی شائبه و صادقانه سرکارخانم پریسا مزارعیان رئیس اداره آمار که با تلاش و دقت داده های این مجموعه را جمع آوری و تدوین نموده است، تشکر و قدردانی بعمل می آید. همچنین از همکاری جناب آقای محمد جواد کوچک شوشتری کارشناس واحد آمار نیز قدردانی می گردد.

حمید فرهادی راد

مدیر نظارت، ارزیابی و تضمین کیفیت دانشگاه

# آموزشی

آمار آموزشی سال تحصیلی ۹۹ - ۹۸

تعداد دانشکده: ۱۵، پردیس بین الملل: تعداد گروه: ۶۶، تعداد کارگاه: ۶۱، تعداد آزمایشگاه: ۱۹۷، تعداد کلاس: ۲۶۵

آمار دانشجویان شاغل به تحصیل در سال تحصیلی ۹۹ - ۹۸ به تفکیک دوره، مقطع و جنسیت

جمع کل	کارشناسی-ن		کارشناسی		کارشناسی ارشد		دکتری حرفه ای		دکتری تخصصی		جمع
	مرد	زن	مرد	زن	مرد	زن	مرد	زن	مرد	زن	
	روانه	۸۳	۱۱	۴۳۸۷	۲۳۳۱	۱۴۹۳	۱۱۹۸	۷۸	۱۳۱	۵۴۱	۶۵۸۲
شبهانه	۰	۰	۷۴۴	۴۲۲	۱۶۷	۱۵۲	۴۰	۶۴	۱۷	۲۷۸	۹۶۵
پردیس دانشگاهی	۰	۰	۰	۰	۷۲	۹۰	۰	۰	۴۲	۱۱۴	۱۳۴
دانشجوی خارجی	۰	۰	۰	۱	۲۳	۲۶۴	۰	۰	۹	۳۰	۲۹۵
جمع	۸۳	۱۱	۵۱۳۱	۲۷۸۴	۱۷۵۵	۱۷۰۴	۱۱۸	۱۹۵	۶۰۹	۶۸۹	۷۶۹۶
جمع کل	۹۴	۷۹۱۵	۲۴۵۹	۳۱۳	۱۲۹۸	۱۳۰۷۹					

نسبت دانشجویان به هیات علمی: ۲۱

آمار دانشجویان پذیرفته شده (ثبت نام شده) در سال تحصیلی ۹۹ - ۹۸ به تفکیک دوره، مقطع و جنسیت

جمع کل	کارشناسی-ن		کارشناسی		کارشناسی ارشد		دکتری حرفه ای		دکتری تخصصی		جمع
	مرد	زن	مرد	زن	مرد	زن	مرد	زن	مرد	زن	
	روانه	۴۵	۴	۱۰۳۳	۵۹۰	۵۰۷	۴۲۸	۲۱	۳۳	۱۱۴	۱۱۹
شبهانه	۰	۰	۶۰	۷۴	۱۳	۱۹	۱	۱	۵	۷۴	۹۸
پردیس دانشگاهی	۰	۰	۰	۰	۰	۷	۰	۰	۸	۶	۱۳
دانشجوی خارجی	۰	۰	۰	۱	۱۴	۱۲۷	۰	۰	۴	۸	۱۳۶
جمع	۴۵	۴	۱۰۹۳	۶۶۵	۵۳۳	۵۸۱	۲۲	۳۳	۱۲۷	۱۳۸	۱۴۲۱
جمع کل	۴۹	۱۷۵۸	۱۱۱۴	۵۵	۲۶۵	۲۴۴۱					

آمار دانش آموزان (فارغ التحصیلان) در سال تحصیلی ۹۸ - ۹۷ به تفکیک دوره، مقطع و جنسیت

جمع کل	کارشناسی-ن		کارشناسی		کارشناسی ارشد		دکتری حرفه ای		دکتری تخصصی		جمع
	مرد	زن	مرد	زن	مرد	زن	مرد	زن	مرد	زن	
	روانه	۳۷	۱۳	۱۰۸۹	۵۲۹	۴۷۴	۴۹۱	۱۶	۳۳	۱۰۴	۱۳۳
شبهانه	۷	۰	۱۹۹	۱۵۱	۴۵	۴۹	۲۵	۲۳	۰	۱	۲۳۴
پردیس	۰	۰	۰	۰	۷	۱۲	۰	۰	۶	۱۷	۲۹
دانشجوی خارجی	۰	۰	۰	۰	۰	۷	۰	۰	۱	۱	۷
جمع	۴۴	۱۳	۱۲۸۸	۶۹۰	۵۲۶	۵۵۹	۴۱	۵۶	۱۱۱	۱۵۱	۱۴۶۹
جمع کل	۵۷	۱۹۷۸	۱۰۸۵	۹۷	۲۶۲	۳۴۷۹					

آمار دانشجویان استعداد های درخشان در سال تحصیلی ۹۹ - ۹۸

مقطع	کارشناسی	کارشناسی ارشد	نمونه کشوری ارشد	دکتری تخصصی	پذیرفته شده زیر تپه ۱۰۰۰	انجمن میار دارای ۲۰٪	دانشجویان علمی کشور	برگزیده المپیادهای	جوایزی	چهارم	جمع کل
تعداد	۱۲۸	۰	۰	۵۵	۰	۰	۰	۰	۰	۱۸۳	

\* به دلیل شیوع بیماری کرونا تا زمان گردآوری داده ها، المپیاد برگزار نگردیده بود.

آمار تعداد رشته گرایش ها در سال تحصیلی ۹۹ - ۹۸ به تفکیک مقطع تحصیلی

روانه	کاردانی	کارشناسی-ن	کارشناسی	کارشناسی ارشد	دکتری حرفه ای	دکتری تخصصی	جمع
۳	۳	۵۵	۱۲۷	۱	۷۷	۲۷۶	

پردیس بین المللی دانشگاه نیز دارای ۴۵ رشته گرایش در مقطع کارشناسی ارشد و ۱۸ رشته گرایش در مقطع دکتری می باشد.

تعداد فارغ التحصیلان کارشناسی پذیرفته شده در آزمون کارشناسی ارشد دانشگاههای دولتی: ۹۱۵

آمار آموزشی سال تحصیلی ۹۸ - ۹۷

تعداد دانشکده: ۱۴+ پردیس بین الملل تعداد گروه: ۶۳ تعداد کارگاه: ۶۱ تعداد آزمایشگاه: ۱۹۷ تعداد کلاس: ۲۶۵

آمار دانشجویان شاغل به تحصیل در سال تحصیلی ۹۸ - ۹۷ به تفکیک دوره، مقطع و جنسیت

جمع کل	کارشناسی-ن		کارشناسی		کارشناسی ارشد		دکتری حرفه ای		دکتری تخصصی		جمع	
	مرد	زن	مرد	زن	مرد	زن	مرد	زن	مرد	زن	مرد	زن
روزانه	۲۴	۲۱	۴۴۹۱	۳۳۱۱	۱۴۴۳	۱۱۸۵	۶۸	۱۱۷	۵۲۹	۶۱۴	۶۶۰۵	۴۲۴۸
شبانه	۶	۰	۸۹۶	۴۷۹	۲۰۷	۱۶۸	۶۰	۸۴	۱۷	۲۴	۱۱۸۶	۷۵۵
پردیس و دانشجوی خارجی	۰	۰	۰	۰	۸۴	۱۶۲	۰	۰	۴۴	۶۵	۱۲۸	۲۲۷
جمع	۸۰	۲۱	۵۳۸۷	۳۷۹۰	۱۷۳۴	۱۵۱۵	۱۲۸	۲۰۱	۵۹۰	۷۰۳	۷۹۱۹	۵۲۳۰
جمع کل	۱۰۱	۲۱	۸۱۷۷	۳۳۴۹	۳۲۹	۱۲۹۲	۱۲۹۲	۱۲۹۲	۱۲۹۲	۱۲۹۲	۱۲۹۲	۱۲۹۲

نسبت دانشجویان به هیات علمی: ۲۲.۳ دانشجوی خارجی: ۹۳ نفر

آمار دانشجویان پذیرفته شده (ثبت نام شده) در سال تحصیلی ۹۸ - ۹۷ به تفکیک دوره، مقطع و جنسیت

جمع کل	کارشناسی-ن		کارشناسی		کارشناسی ارشد		دکتری حرفه ای		دکتری تخصصی		جمع	
	مرد	زن	مرد	زن	مرد	زن	مرد	زن	مرد	زن	مرد	زن
روزانه	۳۷	۶	۱۱۳۶	۶۹۳	۴۹۰	۳۶۹	۳۰	۲۹	۹۰	۱۰۷	۱۷۷۳	۱۲۰۴
شبانه	۰	۰	۱۱۸	۷۸	۹	۵	۱۳	۱۶	۳	۶	۱۴۳	۱۰۵
پردیس و دانشجوی خارجی	۰	۰	۰	۰	۸	۶۰	۰	۰	۲	۷	۱۰	۶۷
جمع	۳۷	۶	۱۲۵۴	۷۷۱	۵۰۷	۴۳۴	۳۳	۴۵	۹۵	۱۲۰	۱۹۲۶	۱۳۷۶
جمع کل	۴۳	۶	۲۰۲۵	۹۶۱	۷۸	۲۱۵	۲۳۰۲	۲۳۰۲	۲۳۰۲	۲۳۰۲	۲۳۰۲	۲۳۰۲

آمار دانش آموختگان (فارغ التحصیلان) در سال تحصیلی ۹۷ - ۹۶ به تفکیک دوره، مقطع و جنسیت

جمع کل	کارشناسی-ن		کارشناسی		کارشناسی ارشد		دکتری حرفه ای		دکتری تخصصی		جمع	
	مرد	زن	مرد	زن	مرد	زن	مرد	زن	مرد	زن	مرد	زن
روزانه	۴۰	۱۱	۷۲۸	۴۴۸	۳۹۳	۳۰۶	۱۵	۱۴	۶۱	۱۰۹	۱۲۳۷	۸۸۸
شبانه	۱۴	۰	۱۲۳	۱۲۱	۲۶	۲۸	۱۸	۱۱	۰	۰	۱۹۱	۱۶۰
پردیس	۰	۰	۰	۰	۳۰	۳۵	۰	۰	۳	۳	۲۳	۲۸
جمع	۵۴	۱۱	۸۶۱	۵۶۹	۴۴۹	۳۶۹	۳۳	۲۵	۶۴	۱۱۲	۱۴۶۱	۱۰۸۶
جمع کل	۶۵	۱۱	۱۴۳۰	۸۱۸	۵۸	۱۷۶	۲۵۴۷	۲۵۴۷	۲۵۴۷	۲۵۴۷	۲۵۴۷	۲۵۴۷

آمار دانشجویان استعداد های درخشان در سال تحصیلی ۹۸ - ۹۷

مقطع	کارشناسی	کارشناسی ارشد	شاگرد اول کارشناسی به کارشناسی ارشد	نمونه کشوری ارشد	دکتری تخصصی	پذیرفته شده زیر رتبه ۱۰۰۰	انحراف معیار	دارای ۲.۵٪ دانشجویان علمی کشور	برگزیده المپیادهای علمی کشور	جوایزی	چشمواره	جمع کل
تعداد	۱۲۴	۱	۰	۰	۶۰	۰	۰	۰	۵	۰	۰	۱۹۰

آمار تعداد رشته گرایش ها در سال تحصیلی ۹۸ - ۹۷ به تفکیک مقطع تحصیلی

روزانه	کاردانی	کارشناسی-ن	کارشناسی	کارشناسی ارشد	دکتری حرفه ای	دکتری تخصصی	جمع
۳	۳	۵۵	۱۳۵	۱	۷۶	۲۷۲	

پردیس بین المللی دانشگاه نیز دارای ۴۵ رشته گرایش در مقطع کارشناسی ارشد و ۱۸ رشته گرایش در در مقطع دکتری می باشد.

تعداد فارغ التحصیلان کارشناسی پذیرفته شده در آزمون کارشناسی ارشد دانشگاههای دولتی: ۹۸۲

آمار آموزشی سال تحصیلی ۹۷ - ۹۶

تعداد دانشکده: ۱۴+ پردیس بین الملل تعداد گروه: ۵۹ تعداد کارگاه: ۶۱ تعداد آزمایشگاه: ۱۹۷ تعداد کلاس: ۲۶۵

آمار دانشجویان شاغل به تحصیل در سال تحصیلی ۹۷ - ۹۶ به تفکیک دوره، مقطع و جنسیت

روزانه	کارشناسی-ن		کارشناسی		کارشناسی ارشد		دکتری حرفه ای		دکتری تخصصی		جمع	
	مرد	زن	مرد	زن	مرد	زن	مرد	زن	مرد	زن	مرد	زن
۹۸۹۱	۲۴	۱۰۴	۴۰۶۸	۲۰۱۶	۱۳۰۷	۱۱۱۹	۵۱	۱۰۳	۵۰۴	۵۹۵	۶۰۳۴	۳۸۵۷
شبانه	۰	۲۷	۹۷۳	۵۱۴	۲۲۹	۲۰۷	۶۳	۸۱	۱۳	۱۶	۱۳۰۵	۸۱۸
پردیس	۰	۰	۰	۰	۰	۸۶	۰	۰	۰	۴۵	۱۴۸	۱۴۷
جمع	۲۴	۱۳۱	۵۰۴۱	۲۵۳۰	۱۶۳۹	۱۴۱۲	۱۱۴	۱۸۴	۵۶۲	۶۷۲	۷۴۸۷	۴۸۲۲
جمع کل	۱۵۵	۷۵۷۱	۳۰۵۱	۲۹۸	۱۲۳۲	۱۲۳۲	۱۲۳۲	۱۲۳۲	۱۲۳۲	۱۲۳۲	۱۲۳۲	۱۲۳۲

نسبت دانشجو به هیات علمی: ۲۱:۱ دانشجوی خارجی: ۴ نفر

آمار دانشجویان پذیرفته شده (ثبت نام شده) در سال تحصیلی ۹۷ - ۹۶ به تفکیک دوره، مقطع و جنسیت

روزانه	کارشناسی-ن		کارشناسی		کارشناسی ارشد		دکتری حرفه ای		دکتری تخصصی		جمع	
	مرد	زن	مرد	زن	مرد	زن	مرد	زن	مرد	زن	مرد	زن
۳۶۰۸	۱۲	۳۳	۱۰۸۹	۵۲۷	۲۹۴	۳۲۳	۱۲	۱۸	۱۰۱	۸۹	۱۶۲۹	۹۷۹
شبانه	۰	۶	۲۳۵	۱۱۴	۳۲	۴۲	۱۶	۲۰	۷	۱	۲۹۶	۱۷۷
پردیس	۰	۰	۰	۰	۰	۹	۰	۰	۰	۲	۱۷	۱۱
جمع	۱۲	۳۹	۱۳۲۴	۶۵۱	۴۳۶	۳۷۴	۲۸	۳۸	۱۱۵	۹۲	۱۹۴۲	۱۱۶۷
جمع کل	۵۱	۱۹۷۵	۸۱۰	۶۶	۲۰۷	۳۱۰۹	۳۱۰۹	۳۱۰۹	۳۱۰۹	۳۱۰۹	۳۱۰۹	۳۱۰۹

آمار دانش آموختگان (فارغ التحصیلان) در سال تحصیلی ۹۶ - ۹۵ به تفکیک دوره، مقطع و جنسیت

روزانه	کارشناسی-ن		کارشناسی		کارشناسی ارشد		دکتری حرفه ای		دکتری تخصصی		جمع	
	مرد	زن	مرد	زن	مرد	زن	مرد	زن	مرد	زن	مرد	زن
۲۸۸۰	۱۵	۸۲	۹۱۹	۸۴۹	۴۲۸	۳۴۲	۱۷	۱۵	۶۵	۱۳۸	۱۵۲۱	۱۳۵۹
شبانه	۱	۲۵	۲۱۷	۲۴۹	۳۰	۳۲	۲۳	۱۳	۰	۰	۲۹۵	۲۹۵
پردیس	۰	۰	۰	۰	۰	۴۵	۰	۰	۳	۲	۵۰	۴۷
جمع	۱۶	۱۰۷	۱۱۳۶	۱۰۹۸	۵۱۵	۴۱۹	۴۰	۲۸	۶۸	۱۴۰	۱۸۶۶	۱۷۰۱
جمع کل	۱۲۳	۲۳۳۴	۹۳۴	۶۸	۲۰۸	۳۵۶۷	۳۵۶۷	۳۵۶۷	۳۵۶۷	۳۵۶۷	۳۵۶۷	۳۵۶۷

آمار دانشجویان استعداد های درخشان در سال تحصیلی ۹۷ - ۹۶

مقطع	کارشناسی	به کارشناسی ارشد	شاگرد اول کارشناسی	نمونه کشوری ارشد	دکتری تخصصی	پذیرفته شده زیر رتبه ۱۰۰۰	دانشجویان دارای ۳۵٪ تخفیف معیار	برگزیده المپیادهای علمی کشور	چشواره آموزشی	جمع کل
تعداد	۱۶۱	۶۵	۱	۱	۴۴	۱	۱	۲۰	۰	۲۹۳

آمار تعداد رشته گرایش ها در سال تحصیلی ۹۷ - ۹۶ به تفکیک مقطع تحصیلی

روزانه	کارشناسی-ن	کارشناسی	کارشناسی ارشد	دکتری حرفه ای	دکتری تخصصی	جمع
۳	۳	۵۵	۱۳۳	۱	۷۵	۲۷۰

پردیس بین المللی دانشگاه نیز دارای ۴۵ رشته گرایش در مقطع کارشناسی ارشد و ۱۸ رشته گرایش در در مقطع دکتری می باشد .

تعداد فارغ التحصیلان کارشناسی پذیرفته شده در آزمون کارشناسی ارشد دانشگاههای دولتی: ۱۱۸۲



آمار آموزشی سال تحصیلی ۹۶ - ۹۵

تعداد دانشکده : ۱۴، پردیس بین الملل : تعداد گروه : ۵۳، تعداد کارگاه : ۴۸، تعداد آزمایشگاه : ۱۴۱، تعداد کلاس : ۲۳۴

آمار دانشجویان شاغل به تحصیل در سال تحصیلی ۹۶ - ۹۵ به تفکیک دوره، مقطع و جنسیت

روزانه	کارشناسی-ن		کارشناسی		کارشناسی ارشد		دکتری حرفه ای		دکتری تخصصی		جمع		جمع کل
	مرد	زن	مرد	زن	مرد	زن	مرد	زن	مرد	زن	مرد	زن	
روزانه	۱۶۴	۲۳	۳۸۸۱	۲۳۸۶	۱۳۹۰	۱۱۶۲	۵۸	۱۰۰	۴۷۶	۶۵۲	۵۹۶۹	۴۳۲۴	۱۰۲۹۲
شبانه	۴۴	۵	۱۰۹۴	۷۲۹	۲۴۶	۲۲۸	۷۲	۸۱	۷	۱۴	۱۴۶۲	۱۰۵۷	۲۵۲۰
پردیس	۰	۰	۰	۰	۰	۱۱۳	۰	۰	۴۳	۶۰	۱۵۶	۱۶۷	۳۲۳
جمع	۲۰۸	۲۸	۴۹۷۵	۳۱۱۵	۱۷۴۹	۱۴۹۸	۱۳۰	۱۸۱	۵۲۶	۷۲۶	۷۵۸۸	۵۵۴۸	۱۳۱۲۶
جمع کل	۲۳۶	۳۱	۸۰۹۰	۳۳۴۷	۳۱۱	۱۲۵۲	۱۲۵۲	۱۲۵۲	۱۲۵۲	۱۲۵۲	۱۲۵۲	۱۲۵۲	۱۲۵۲

نسبت دانشجو به هیات علمی : ۲۲.۷، دانشجوی خارجی : ۴ نفر

آمار دانشجویان پذیرفته شده (ثبت نام شده) در سال تحصیلی ۹۶ - ۹۵ به تفکیک دوره، مقطع و جنسیت

روزانه	کارشناسی-ن		کارشناسی		کارشناسی ارشد		دکتری حرفه ای		دکتری تخصصی		جمع		جمع کل
	مرد	زن	مرد	زن	مرد	زن	مرد	زن	مرد	زن	مرد	زن	
روزانه	۳۰	۱۲	۹۴۰	۵۲۳	۳۷۲	۳۹۸	۱۳	۲۷	۸۲	۹۱	۱۴۶۴	۱۰۲۶	۲۴۹۰
شبانه	۱۵	۰	۲۴۲	۱۳۰	۵۹	۴۰	۱۰	۱۴	۶	۱۳	۳۳۲	۱۹۷	۵۲۹
پردیس	۰	۰	۰	۰	۰	۰	۰	۰	۰	۱	۲	۱	۳
جمع	۴۵	۱۲	۱۱۸۲	۶۵۳	۴۳۱	۴۵۷	۲۳	۴۱	۹۱	۱۰۵	۱۷۹۸	۱۲۴۴	۳۰۲۲
جمع کل	۵۷	۱۲	۱۸۳۵	۸۷۰	۶۶	۱۹۶	۱۹۶	۱۹۶	۱۹۶	۱۹۶	۱۹۶	۱۹۶	۱۹۶

آمار دانش آموختگان (فارغ التحصیلان) در سال تحصیلی ۹۶ - ۹۵ به تفکیک دوره، مقطع و جنسیت

روزانه	کارشناسی-ن		کارشناسی		کارشناسی ارشد		دکتری حرفه ای		دکتری تخصصی		جمع		جمع کل
	مرد	زن	مرد	زن	مرد	زن	مرد	زن	مرد	زن	مرد	زن	
روزانه	۲۸	۴	۵۵۴	۵۵۰	۴۶۷	۳۱۹	۳۰	۱۱	۴۸	۶۶	۱۱۳۷	۹۵۰	۲۰۸۷
شبانه	۱	۲	۲۲۱	۲۱۳	۴۶	۲۳	۲۳	۵	۰	۰	۲۹۱	۲۵۳	۵۴۴
پردیس	۰	۰	۰	۰	۰	۳۰	۰	۰	۰	۰	۴۴	۳۰	۷۴
جمع	۲۹	۶	۷۷۵	۷۶۳	۵۱۳	۳۸۲	۵۳	۱۶	۴۸	۶۶	۱۴۶۲	۱۲۳۳	۲۷۰۵
جمع کل	۴۵	۱۲	۱۵۳۸	۹۲۹	۶۹	۱۱۴	۱۱۴	۱۱۴	۱۱۴	۱۱۴	۱۱۴	۱۱۴	۱۱۴

آمار دانشجویان استعداد های درخشان در سال تحصیلی ۹۶ - ۹۵

مقطع	کارشناسی	شماره دانشجویان شاگرد اول کارشناسی به کارشناسی ارشد	تعداد پذیرفته شده در مقطع دکتری تخصصی	تعداد دانشجویان دارای ۱۵٪ انحراف معیار	بزرگترین میانگین علمی کشور	شماره جوایز	جمع کل
تعداد	۱۴۲	۱۸۴	۵۸	۳	۱۲	۰	۴۰۳

آمار تعداد رشته گرایش ها در سال تحصیلی ۹۶ - ۹۵ به تفکیک مقطع تحصیلی

روزانه	کارادانی	کارشناسی-ن	کارشناسی	کارشناسی ارشد	دکتری حرفه ای	دکتری تخصصی	جمع
روزانه	۳	۳	۵۴	۱۷۵	۱	۹۲	۳۲۸

دانشکده پردیس نیز دارای ۲۶ (۴۵) در مقطع کارشناسی ارشد و ۱۲ (۱۸) در مقطع دکتری می باشد.

تعداد فارغ التحصیلان کارشناسی پذیرفته شده در آزمون کارشناسی ارشد دانشگاه های دولتی : ۱۳۳۰

آمار آموزشی سال تحصیلی ۹۵ - ۹۴

تعداد دانشکده: ۱۴+ پردیس بین الملل تعداد گروه: ۵۳ تعداد کارگاه: ۴۸ تعداد آزمایشگاه: ۱۴۱ تعداد کلاس: ۲۲۴  
 آمار دانشجویان شاغل به تحصیل در سال تحصیلی ۹۵ - ۹۴ به تفکیک دوره، مقطع و جنسیت

روزانه	کاردانی		کارشناسی-ن		کارشناسی		کارشناسی ارشد		دکتری حرفه ای		دکتری تخصصی		جمع		جمع کل
	مرد	زن	مرد	زن	مرد	زن	مرد	زن	مرد	زن	مرد	زن	مرد	زن	
	۰	۰	۱۲	۱۷۰	۰	۰	۰	۰	۱۱۴۷	۵۸	۷۸	۴۲	۶۴۴	۵۷۵۸	
۱	۰	۲۷	۵	۱۲۶۶	۸۶۸	۲۲۲	۲۲۰	۷۷	۶۸	۰	۰	۰	۱۵۵۳	۱۱۶۱	۲۷۱۴
۰	۰	۰	۰	۰	۰	۰	۰	۱۵۱	۱۵۸	۰	۰	۶۱	۲۰۵	۲۱۲	۴۱۷
۱	۰	۱۹۷	۱۸	۶۸۸۶	۳۴۱۱	۱۸۰۷	۱۵۱۸	۱۳۵	۱۴۶	۴۹۰	۷۰۵	۷۰۵	۷۵۱۶	۵۷۹۸	۱۲۳۱۴
۱	۰	۲۱۵	۰	۸۲۹۷	۲۳۲۵	۲۸۱	۱۱۹۵	۱۳۳۱۴	۰	۰	۰	۰	۰	۰	۰

نسبت دانشجوی به هیات علمی = ۲۳.۶ دانشجوی خارجی: ۱۰ نفر

آمار دانشجویان پذیرفته شده (تیت نام شده) در سال تحصیلی ۹۵ - ۹۴ به تفکیک دوره، مقطع و جنسیت

روزانه	کاردانی		کارشناسی-ن		کارشناسی		کارشناسی ارشد		دکتری حرفه ای		دکتری تخصصی		جمع		جمع کل
	مرد	زن	مرد	زن	مرد	زن	مرد	زن	مرد	زن	مرد	زن	مرد	زن	
	۰	۰	۶۰	۴	۹۵۶	۴۳۷	۴۴۱	۳۶۶	۱۱	۷	۷۰	۸۹	۱۵۳۸	۹۰۳	
۰	۰	۱۲	۰	۱۷۶	۱۰۷	۳۶	۲۸	۱۰	۷	۰	۰	۲۲۴	۱۵۲	۳۸۶	
۰	۰	۰	۰	۰	۰	۶	۴	۳	۵	۰	۰	۹	۹	۱۸	
۰	۰	۷۲	۴	۱۱۳۲	۵۴۴	۴۸۳	۴۰۸	۲۴	۱۹	۷۰	۸۹	۱۷۸۱	۱۰۶۴	۲۸۴۵	
۰	۰	۷۶	۰	۱۶۷۶	۸۹۱	۲۴۲	۱۵۹	۴۲	۲۸۴۵	۰	۰	۰	۰	۰	

آمار دانش آموختگان (فارغ التحصیلان) در سال تحصیلی ۹۴ - ۹۳ به تفکیک دوره، مقطع و جنسیت

روزانه	کاردانی		کارشناسی-ن		کارشناسی		کارشناسی ارشد		دکتری حرفه ای		دکتری تخصصی		جمع		جمع کل
	مرد	زن	مرد	زن	مرد	زن	مرد	زن	مرد	زن	مرد	زن	مرد	زن	
	۰	۰	۱۸	۵	۶۲۴	۵۳۹	۴۳۹	۲۷۲	۱۸	۱۸	۳۸	۵۸	۱۱۳۷	۸۹۲	
۰	۰	۵	۰	۲۹۵	۲۱۱	۸۰	۵۸	۳۰	۶	۰	۰	۴۰۰	۲۷۵	۶۷۵	
۰	۰	۰	۰	۰	۰	۷۲	۷۴	۰	۰	۰	۰	۷۴	۷۲	۱۴۶	
۰	۰	۲۳	۵	۹۱۹	۷۵۰	۵۹۳	۴۰۲	۳۸	۲۴	۳۸	۵۸	۱۶۱۱	۱۲۳۹	۲۸۵۰	
۰	۰	۲۸	۰	۱۶۹۹	۹۹۵	۶۲	۹۶	۲۸۵۰	۰	۰	۰	۰	۰	۰	

آمار دانشجویان استعداد های درخشان در سال تحصیلی ۹۵ - ۹۴

مقطع	کارشناسی	کارشناسی ارشد	شاگرد اول کارشناسی به کارشناسی ارشد	نمونه کشوری ارشد	دکتری تخصصی	پذیرفته شده زیررتبه ۱۰۰۰	۲۵٪ اعزاف معیار دانشجویان دارای	برگزیده المپیادهای علمی کشور	جشنواره خوارزمی	جمع کل
تعداد	۱۵۳	۱۹۴	۰	۰	۳۰	۰	۰	۸	۱۰	۲۹۵

آمار تعداد رشته گرایش ها در سال تحصیلی ۹۵ - ۹۴ به تفکیک مقطع تحصیلی

روزانه	کاردانی	کارشناسی-ن	کارشناسی	کارشناسی ارشد	دکتری حرفه ای	دکتری تخصصی	جمع
۳(۳)	۲(۳)	۴۵(۵۳)	۹۰(۱۷۱)	۱(۱)	۶۳(۹۰)	۲۰۵(۳۲۱)	

تغییرات در آمار رشته گرایش ها بخشی بدلیل تغییرات وزارتی در ماهیت آنها بوده، بخشی بدلیل خروج رشته های دبیری می باشد که سالهاست فعال نبوده اند و بخشی مربوط به افزودن ۵۱ رشته های پردیس بین الملل می باشد.

دانشکده پردیس نیز دارای ۲۶ (۴۵) در مقطع کارشناسی ارشد و ۱۲ (۱۸) در مقطع دکترا می باشد.

تعداد فارغ التحصیلان کارشناسی پذیرفته شده در آزمون کارشناسی ارشد دانشگاههای دولتی: ۱۰۵۵

آمار آموزشی سال تحصیلی ۹۴ - ۹۳

تعداد دانشکده : ۱۴ + پردیس بین الملل تعداد گروه : ۵۳ تعداد کارگاه : ۴۸ تعداد آزمایشگاه : ۱۴۱ تعداد کلاس : ۲۳۴

آمار دانشجویان شاغل به تحصیل در سال تحصیلی ۹۴ - ۹۳ به تفکیک دوره، مقطع و جنسیت

روزانه	کاردانی		کارشناسی - ن		کارشناسی		کارشناسی ارشد		دکتری حرفه ای		دکتری تخصصی		جمع		جمع کل
	مرد	زن	مرد	زن	مرد	زن	مرد	زن	مرد	زن	مرد	زن	مرد	زن	
۱۱	۴	۱۵۷	۱۸	۳۶۹۹	۲۹۰۷	۱۴۷۴	۱۱۰۷	۸۰	۹۹	۲۲۳	۶۱۹	۵۸۴۴	۴۷۵۴	۱۰۵۹۸	
۸	۱	۳۳	۶	۱۸۸۵	۱۳۶۶	۳۰۱	۲۶۵	۹۸	۸۴	۰	۰	۲۳۲۵	۱۷۲۳	۴۰۴۷	
۰	۰	۰	۰	۰	۰	۰	۲۱۶	۰	۰	۴۳	۵۵	۲۵۹	۲۶۹	۵۲۸	
۱۹	۵	۱۹۰	۲۴	۵۵۸۴	۴۲۷۳	۱۹۹۱	۱۵۸۶	۱۷۸	۱۸۳	۴۶۶	۶۷۴	۴۲۴۸	۶۷۴۵	۱۵۱۷۳	
جمع کل	۲۴	۲۱۴	۹۸۵۷	۳۵۷۷	۲۶۱	۱۱۴۰	۱۵۱۷۳								

نسبت دانشجوی به هیات علمی = ۲۶/۵ دانشجوی خارجی: ۱۲ نفر

آمار دانشجویان پذیرفته شده (ثبت نام شده) در سال تحصیلی ۹۴ - ۹۳ به تفکیک دوره، مقطع و جنسیت

روزانه	کاردانی		کارشناسی - ن		کارشناسی		کارشناسی ارشد		دکتری حرفه ای		دکتری تخصصی		جمع		جمع کل
	مرد	زن	مرد	زن	مرد	زن	مرد	زن	مرد	زن	مرد	زن	مرد	زن	
۰	۰	۷۹	۳	۹۷۱	۲۴۲	۵۷۳	۴۴۷	۷	۱۵	۱۰۹	۱۲۳	۱۷۳۹	۱۷۳۹	۲۶۷۹	
۰	۰	۱۳	۲	۲۷۶	۱۴۱	۵۱	۴۲	۶	۱۷	۰	۰	۳۴۶	۲۰۲	۵۴۸	
۰	۰	۰	۰	۰	۰	۵۷	۵۸	۰	۰	۲۰	۲۵	۷۷	۸۳	۱۶۰	
۰	۰	۹۲	۵	۱۲۴۷	۴۸۳	۶۸۱	۵۴۷	۱۳	۳۲	۱۲۹	۱۵۸	۲۱۶۲	۱۲۲۵	۳۲۸۷	
جمع کل	۰	۹۷	۱۷۲۰	۱۲۲۸	۴۵	۲۸۷	۲۲۸۷								

آمار دانش آموختگان (فارغ التحصیلان) در سال تحصیلی ۹۳ - ۹۲ به تفکیک دوره، مقطع و جنسیت

روزانه	کاردانی		کارشناسی - ن		کارشناسی		کارشناسی ارشد		دکتری حرفه ای		دکتری تخصصی		جمع		جمع کل
	مرد	زن	مرد	زن	مرد	زن	مرد	زن	مرد	زن	مرد	زن	مرد	زن	
۱۴	۲	۳	۰	۶۸۴	۴۰۱	۵۴۹	۳۵۲	۳۰	۱۶	۲۶	۶۴	۱۳۰۶	۸۳۵	۲۴۱	
۵	۰	۰	۰	۲۵۲	۱۰۵	۱۲۸	۱۱۳	۹	۱۹	۰	۰	۴۰۴	۲۲۷	۶۳۱	
۰	۰	۰	۰	۰	۰	۲۵	۶۳	۰	۰	۰	۰	۲۵	۶۳	۸۸	
۱۹	۲	۳	۰	۹۲۶	۵۰۶	۷۰۲	۵۲۸	۴۹	۲۵	۲۶	۶۴	۱۷۳۵	۱۱۲۵	۲۸۶۰	
جمع کل	۲۱	۳	۱۴۴۲	۱۲۳۰	۷۴	۹۰	۲۸۶۰								

آمار دانشجویان استعداد های درخشان در سال تحصیلی ۹۴ - ۹۳

مقطع	کارشناسی	کارشناسی ارشد	شاگرد اول کارشناسی به کارشناسی ارشد	نمونه کشوری ارشد	دکتری تخصصی	پذیرفته شده زیر رتبه ۱۰۰۰	دانشجویان دارای ۳۵٪ انحراف معیار	المپیادهای علمی برترنده	چشمواره خوارزمی	جمع کل
۱۶۳	۱۳۱	۰	۰	۳۱	۰	۰	۰	۱	۳۳۴	

آمار تعداد رشته گرایش ها در سال تحصیلی ۹۴ - ۹۳ به تفکیک مقطع تحصیلی

روزانه	کاردانی	کارشناسی - ن	کارشناسی	کارشناسی ارشد	دکتری حرفه ای	دکتری تخصصی	جمع
۳	۳	۵۵	۱۵۴	۱	۸۵	۳۰۱	

تغییرات در آمار رشته گرایش ها بخشی بدلیل تغییرات وزارتی در ماهیت آنها بوده، بخشی بدلیل خروج رشته های دبیری می باشد که سالهاست فعال نبوده اند و بخشی مربوط به افزودن ۵۱ رشته های پردیس بین الملل می باشد.

تعداد فارغ التحصیلان کارشناسی پذیرفته شده در آزمون کارشناسی ارشد دانشگاههای دولتی : ۱۵۳۷

آمار آموزشی سال تحصیلی ۹۳-۹۲

تعداد دانشکده: ۱۲ + پردیس بین الملل تعداد گروه: ۵۳ تعداد کارگاه: ۴۸ تعداد آزمایشگاه: ۱۴۱ تعداد کلاس: ۲۲۴

آمار دانشجویان شاغل به تحصیل در سال تحصیلی ۹۳-۹۲ به تفکیک دوره، مقطع و جنسیت

روزانه	کاردانی		کارشناسی-ن		کارشناسی		کارشناسی ارشد		دکتری حرفه ای		دکتری تخصصی		جمع		جمع کل
	مرد	زن	مرد	زن	مرد	زن	مرد	زن	مرد	زن	مرد	زن	مرد	زن	
	۲۸	۷	۹۲	۲۴	۳۵۸	۳۱۱۶	۱۳۸۶	۱۰۰۲	۱۰۰	۹۸	۳۴۱	۵۶۲	۵۵۴۵	۴۸۰۹	
شیانه	۱۵	۲۵	۶	۲۰۵۷	۱۴۸۱	۳۹۷	۳۴۴	۱۱۷	۸۶	۰	۰	۱۹۱۹	۱۹۱۹	۴۵۳۰	
پردیس	۰	۰	۰	۰	۰	۰	۱۹۹	۱۷۷	۰	۰	۰	۱۹۳	۲۱۵	۴۰۸	
جمع	۴۳	۹	۱۱۷	۳۰	۴۵۹۷	۱۹۶۰	۱۵۴۵	۲۱۷	۱۸۴	۳۵۷	۵۷۸	۶۹۴۳	۱۵۲۹۲		
جمع کل	۵۳	۱۴۷	۱۰۲۵۲	۳۵۰۵	۴۰۱	۹۳۵	۱۵۲۹۲								

نسبت دانشجویان به هیات علمی = ۲۷/۶ تعداد کل دانشجویان خارجی: ۱۴ نفر

آمار دانشجویان پذیرفته شده (نیت نام شده) در سال تحصیلی ۹۳-۹۲ به تفکیک دوره، مقطع و جنسیت

روزانه	کاردانی		کارشناسی-ن		کارشناسی		کارشناسی ارشد		دکتری حرفه ای		دکتری تخصصی		جمع		جمع کل
	مرد	زن	مرد	زن	مرد	زن	مرد	زن	مرد	زن	مرد	زن	مرد	زن	
	۰	۰	۲۹	۱۵	۶۷۷	۹۵۴	۵۵۴	۳۹۷	۷	۱۹	۱۰۰	۱۴۹	۱۳۶۷	۱۵۳۴	
شیانه	۰	۵	۴	۲۷۴	۳۶۲	۱۱۰	۹۶	۵	۱۵	۰	۰	۳۹۴	۴۷۷	۸۷۱	
پردیس	۰	۰	۰	۰	۰	۰	۲۴	۰	۰	۱۱	۱۳	۳۶	۳۷	۷۳	
جمع	۰	۰	۲۴	۱۹	۹۵۱	۶۸۹	۱۳۱۶	۵۱۷	۱۲	۳۴	۱۱۱	۱۷۹۷	۲۰۴۸	۳۸۴۵	
جمع کل	۰	۵۳	۲۲۶۷	۱۲۰۶	۴۶	۲۷۳	۳۸۴۵								

آمار دانش آموختگان (فارغ التحصیلان) در سال تحصیلی ۹۳-۹۲ به تفکیک دوره، مقطع و جنسیت

روزانه	کاردانی		کارشناسی-ن		کارشناسی		کارشناسی ارشد		دکتری حرفه ای		دکتری تخصصی		جمع		جمع کل
	مرد	زن	مرد	زن	مرد	زن	مرد	زن	مرد	زن	مرد	زن	مرد	زن	
	۳۷	۵	۸	۲	۹۶۸	۴۵۲	۳۷۱	۲۶۸	۱۷	۷	۱۴	۶۱	۱۳۰۵	۷۹۵	
شیانه	۶	۰	۳	۲۷۱	۹۳	۵۸	۷۶	۳۰	۱۵	۰	۰	۳۶۸	۱۸۴	۵۵۲	
پردیس	۰	۰	۰	۰	۰	۰	۰	۰	۰	۰	۰	۰	۰	۰	
جمع	۳۳	۵	۱۱	۱۲۳۹	۵۴۵	۳۲۹	۳۴۴	۴۷	۲۲	۱۴	۶۱	۱۶۷۳	۹۷۹	۲۶۵۲	
جمع کل	۳۸	۱۳	۱۷۸۴	۶۷۳	۶۹	۷۵	۲۶۵۲								

آمار دانشجویان استعداد های درخشان در سال تحصیلی ۹۳-۹۲

مقطع	کارشناسی	کارشناسی ارشد	شاگرد اول کارشناسی به کارشناسی ارشد	نمونه کشوری ارشد	دکتری تخصصی	پذیرفته شده زیر تبه ۱۰۰۰	دانشجویان دارای افتخار ممتاز	برگزیده المپیادهای علمی کشور	چشمواره خوارزمی	جمع کل
تعداد	۱۶۸	۹۴	۰	۹	۱۰	۰	۰	۰	۲۹۱	

آمار تعداد رشته گرایش ها در سال تحصیلی ۹۳-۹۲ به تفکیک مقطع تحصیلی

روزانه	کاردانی	کارشناسی-ن	کارشناسی	کارشناسی ارشد	دکتری حرفه ای	دکتری تخصصی	جمع
۳	۳	۵۵	۱۵۰	۱	۸۲	۲۹۴	

تغییرات در آمار رشته گرایش ها بخشی بدلیل تغییرات وزارتی در ماهیت آنها بوده، بخشی بدلیل خروج رشته های دبیری می باشد که سالهاست فعال نبوده اند و بخشی مربوط به افزودن ۵۰ رشته های پردیس بین الملل می باشد.

تعداد فارغ التحصیلان کارشناسی پذیرفته شده در آزمون کارشناسی ارشد دانشگاههای دولتی: ۲۰۱۵

آمار آموزشی سال تحصیلی ۹۲-۹۱

تعداد دانشکده: ۱۳ + پردیس بین الملل: تعداد گروه: ۵۳، تعداد کارگاه: ۴۸، تعداد آزمایشگاه: ۱۴۱، تعداد کلاس: ۲۳۴

آمار دانشجویان شاغل به تحصیل در سال تحصیلی ۹۲-۹۱ به تفکیک دوره، مقطع و جنسیت

روزانه	کاردانی		کارشناسی-ن		کارشناسی		کارشناسی ارشد		دکتری حرفه ای		دکتری تخصصی		جمع		جمع کل
	مرد	زن	مرد	زن	مرد	زن	مرد	زن	مرد	زن	مرد	زن	مرد	زن	
۹۱	۲۸	۷۳	۲	۴۱۷۰	۲۷۲۱	۱۲۳۴	۹۴۰	۱۱۲	۹۲	۲۵۵	۴۴۶	۵۹۳۵	۴۲۴۰	۱۰۱۷۵	
شبانه	۲۹	۵	۲۱	۲۳۱۶	۱۳۱۰	۳۷۲	۳۲۲	۱۴۸	۸۶	۰	۰	۰	۱۷۳۴	۴۶۲۰	
پردیس	۰	۰	۰	۰	۰	۱۲۷	۱۷۴	۰	۰	۰	۰	۰	۱۷۴	۳۰۱	
جمع	۱۲۰	۲۳	۹۴	۶۴۸۶	۴۰۴۱	۱۷۳۲	۱۴۶۶	۲۶۰	۱۷۹	۲۵۵	۴۴۶	۵۹۳۵	۶۱۴۸	۱۵۰۹۶	
جمع کل	۱۵۳	۹۷	۱۰۵۲۷	۳۱۷۹	۴۲۹	۷۰۱	۱۵۰۹۶								

نسبت دانشجو به هیات علمی = ۲۸/۴، تعداد کل دانشجویان خارجی: ۸ نفر

آمار دانشجویان پذیرفته شده (تیت نام شده) در سال تحصیلی ۹۲-۹۱ به تفکیک دوره، مقطع و جنسیت

روزانه	کاردانی		کارشناسی-ن		کارشناسی		کارشناسی ارشد		دکتری حرفه ای		دکتری تخصصی		جمع		جمع کل
	مرد	زن	مرد	زن	مرد	زن	مرد	زن	مرد	زن	مرد	زن	مرد	زن	
۲۳	۰	۲۲	۰	۶۶۲	۶۵۲	۴۵۲	۲۲۲	۵	۱۶	۹۳	۱۳۹	۱۳۴	۱۱۳۰	۲۳۶۴	
شبانه	۰	۹	۰	۴۰۹	۳۵۶	۱۲۳	۹۵	۱۶	۱۶	۰	۰	۰	۵۵۷	۱۰۲۴	
پردیس	۰	۰	۰	۰	۰	۱۲۷	۱۶۷	۰	۰	۰	۰	۰	۱۲۷	۲۹۴	
جمع	۰	۳۱	۰	۱۰۷۱	۱۰۰۸	۷۰۲	۵۸۵	۲۱	۳۲	۹۳	۱۳۹	۱۳۹	۱۷۶۴	۳۶۸۲	
جمع کل	۰	۳۱	۰	۲۰۷۹	۱۲۸۷	۵۳	۲۲۲	۲۶۸۲							

آمار دانش آموختگان (فارغ التحصیلان) در سال تحصیلی ۹۱-۹۰ به تفکیک دوره، مقطع و جنسیت

روزانه	کاردانی		کارشناسی-ن		کارشناسی		کارشناسی ارشد		دکتری حرفه ای		دکتری تخصصی		جمع		جمع کل
	مرد	زن	مرد	زن	مرد	زن	مرد	زن	مرد	زن	مرد	زن	مرد	زن	
۲۳	۶	۴	۵	۲۲۸	۴۰۶	۲۹۶	۲۷۷	۱۱	۱۲	۱۲	۵۰	۱۰۸۰	۷۵۴	۱۸۲۴	
شبانه	۰	۱	۰	۳۸۰	۱۲۴	۹۱	۶۲	۱۵	۵	۰	۰	۰	۴۹۰	۶۸۲	
پردیس	۰	۰	۰	۰	۰	۰	۰	۰	۰	۰	۰	۰	۰	۰	
جمع	۶	۶	۶	۱۱۰۸	۵۳۰	۳۸۷	۳۳۹	۳۱	۱۶	۱۲	۵۰	۱۵۷۰	۹۴۷	۲۵۱۷	
جمع کل	۳۳	۱۳	۱۶۲۸	۷۲۶	۴۷	۶۲	۲۵۱۷								

آمار دانشجویان استعداد های درخشان در سال تحصیلی ۹۲-۹۱

مقطع	کارشناسی	کارشناسی ارشد	شاگرد اول کارشناسی به کارشناسی ارشد	نمونه کشوری ارشد	دکتری تخصصی	پذیرفته شده زیر تیت ۱۰۰۰	دانشجویان دارای ۳۵٪ انحراف معیار	برگزیده المپیادهای علمی کشور	چهارم خوارزمی	جمع کل
تعداد	۱۶۲	۱۵۱	۲	۲۰	۷	۱	۹	۰	۳۵۲	

آمار تعداد رشته گرایش ها در سال تحصیلی ۹۲-۹۱ به تفکیک مقطع تحصیلی

روزانه	کاردانی	کارشناسی-ن	کارشناسی	کارشناسی ارشد	دکتری حرفه ای	دکتری تخصصی	جمع
تعداد	۳	۳	۵۴	۱۴۷	۱	۷۹	۲۸۷

\* تغییرات در آمار رشته گرایش ها بخشی بدلیل تغییرات وزارتی در ماهیت آنها بوده، بخشی بدلیل خروج رشته های دبیری می باشد که سالهاست فعال نبوده اند و بخشی مربوط به افزودن رشته های پردیس بین الملل می باشد.

تعداد فارغ التحصیلان کارشناسی پذیرفته شده در آزمون کارشناسی ارشد دانشگاههای دولتی: ۱۵۱۵ نفر

آمار آموزشی سال تحصیلی ۹۱ - ۹۰

تعداد دانشکده: ۱۳ تعداد گروه: ۵۳ تعداد کارگاه: ۴۸ تعداد آزمایشگاه: ۱۵۶ تعداد کلاس: ۲۳۴

آمار دانشجویان شاغل به تحصیل در سال تحصیلی ۹۱ - ۹۰ به تفکیک دوره، مقطع و جنسیت

روزانه	کاردانی		کارشناسی-ن		کارشناسی		کارشناسی ارشد		دکتری حرفه ای		دکتری تخصصی		جمع کل
	مرد	زن	مرد	زن	مرد	زن	مرد	زن	مرد	زن	مرد	زن	
روزانه	۱۳۲	۳۸	۶۴	۶	۴۳۰۴	۲۴۷۲	۱۰۵۷	۸۹۸	۱۳۳	۸۸	۱۸۳	۳۸۳	۹۷۵۸
شبانه	۴۰	۷	۲۱	۹	۲۴۱۳	۱۱۵۰	۳۴۵	۳۰۲	۱۶۱	۷۷	۰	۰	۴۵۲۵
آزاد	۰	۰	۰	۰	۰	۰	۰	۱	۰	۰	۰	۰	۱
جمع	۱۷۲	۴۵	۸۵	۱۵	۶۷۱۷	۳۶۲۲	۱۴۰۲	۱۲۰۱	۲۹۴	۱۶۵	۳۸۳	۸۸۵۳	۱۴۳۸۴
جمع کل	۲۱۷	۱۰۰	۱۰۳۲۹	۲۶۰۳	۴۵۹	۱۴۲۴	۵۶۶	۱۴۲۴					

نسبت دانشجو به هیات علمی = ۲۷/۵ تعداد کل دانشجویان خارجی: ۵ نفر

آمار دانشجویان پذیرفته شده (ثبت نام شده) در سال تحصیلی ۹۱ - ۹۰ به تفکیک دوره، مقطع و جنسیت

روزانه	کاردانی		کارشناسی-ن		کارشناسی		کارشناسی ارشد		دکتری حرفه ای		دکتری تخصصی		جمع کل
	مرد	زن	مرد	زن	مرد	زن	مرد	زن	مرد	زن	مرد	زن	
روزانه	۲۰	۵	۲۲	۰	۶۶۸	۶۸۱	۴۴۵	۳۳۹	۱۳	۱۵	۶۱	۱۱۳	۲۳۸۱
شبانه	۸	۰	۴	۰	۴۷۰	۴۳۹	۱۳۸	۱۲۵	۹	۲۲	۰	۰	۱۳۱۵
جمع	۲۸	۵	۲۶	۰	۱۱۳۸	۱۱۲۰	۵۸۳	۴۶۴	۲۲	۳۷	۶۱	۱۱۳	۳۵۹۶
جمع کل	۳۳	۲۶	۲۲۵۸	۱۰۴۷	۵۹	۱۷۳	۳۵۹۶						

آمار دانش آموختگان (فارغ التحصیلان) در سال تحصیلی ۹۰ - ۸۹ به تفکیک دوره، مقطع و جنسیت

روزانه	کاردانی		کارشناسی-ن		کارشناسی		کارشناسی ارشد		دکتری حرفه ای		دکتری تخصصی		جمع کل
	مرد	زن	مرد	زن	مرد	زن	مرد	زن	مرد	زن	مرد	زن	
روزانه	۳۰	۱۳	۸	۰	۶۶۳	۳۳۷	۲۴۷	۲۳۰	۱۱	۸	۶	۲۲	۱۵۷۵
شبانه	۹	۳	۱	۰	۴۲۶	۱۴۸	۷۹	۴۹	۱۱	۵	۰	۰	۷۳۱
جمع	۳۹	۱۶	۹	۰	۱۰۸۹	۴۸۵	۳۲۶	۲۷۹	۲۲	۱۳	۶	۲۲	۲۳۰۶
جمع کل	۵۵	۹	۱۵۷۴	۶۰۵	۳۵	۲۸	۲۳۰۶						

آمار دانشجویان استعداد های درخشان در سال تحصیلی ۹۱ - ۹۰

مقطع	کارشناسی	کارشناسی ارشد	شاگردان کارشناسی به کارشناسی	نونه کشوری ارشد	دکتری تخصصی	پذیرفته شده زیر تبه ۱۰۰۰	دانشجویان دارای امتیاز ابرار ممتاز	برگزیده المپیادهای علمی کشور	چهارم خوارزمی	جمع کل
تعداد	۱۷۸	۱۵۱	۰	۲۸	۰	۰	۶	۲	۲۶۵	

آمار تعداد رشته گرایش ها در سال تحصیلی ۹۱ - ۹۰ به تفکیک مقطع تحصیلی

روزانه	کاردانی	کارشناسی-ن	کارشناسی	کارشناسی ارشد	دکتری حرفه ای	دکتری تخصصی	جمع
تعداد	۳	۳	۶۸	۱۳۳	۱	۵۳	۲۵۱

\* تعداد مجوز ۲۵ رشته در مقطع کارشناسی ارشد و ۷ رشته در مقطع دکتری که طی سالهای گذشته مجوز آنها برای دانشگاه اخذ شده بوده است مجددا جهت پردیس بین الملل اخذ گردیده که به آمار اضافه شده است.

تعداد فارغ التحصیلان کارشناسی پذیرفته شده در آزمون کارشناسی ارشد دانشگاههای دولتی: ۱۴۱۲

آمار آموزشی سال تحصیلی ۹۰-۸۹

تعداد دانشکده: ۱۲ تعداد گروه: ۵۳ تعداد کارگاه: ۴۸ تعداد آزمایشگاه: ۱۵۶ تعداد کلاس: ۲۲۴

آمار دانشجویان شاغل به تحصیل در سال تحصیلی ۹۰-۸۹ به تفکیک دوره، مقطع و جنسیت

روزانه	کاردانی		کارشناسی-ن		کارشناسی		کارشناسی ارشد		دکتری حرفه ای		دکتری تخصصی		جمع		جمع کل
	مرد	زن	مرد	زن	مرد	زن	مرد	زن	مرد	زن	مرد	زن	مرد	زن	
۱۴۷	۴۹	۵۰	۶	۵۰	۴۸۸۵	۲۳۶۲	۹۰۸	۹۵۳	۱۴۲	۹۱	۱۲۸	۲۹۸	۶۳۰۵	۳۷۱۴	۱۰۰۱۹
۵۵	۱۶	۱۲	۲	۱۲	۲۵۲۲	۸۶۲	۲۲۲	۲۵۰	۱۷۲	۶۷	۰	۰	۳۰۹۳	۱۱۹۹	۴۴۹۲
۰	۰	۰	۰	۰	۰	۰	۱	۱	۰	۰	۰	۰	۱	۲	۳
۲۰۲	۶۵	۶۲	۹	۶۲	۷۴۱۷	۳۲۲۵	۱۲۷۶	۱۱۵۹	۳۱۴	۱۵۸	۱۲۸	۲۹۸	۹۲۹۹	۴۹۱۴	۱۴۳۱۳
۲۶۷	۷۱		۲۴۳۵		۱۰۶۴۲		۴۷۲		۴۲۶		۱۴۳۱۳				

نسبت دانشجوی به هیات علمی = ۲۸/۱ تعداد دانشجوین خارجی: ۲ نفر

آمار دانشجویان پذیرفته شده (ثبت نام شده) در سال تحصیلی ۹۰-۸۹ به تفکیک دوره، مقطع و جنسیت

روزانه	کاردانی		کارشناسی-ن		کارشناسی		کارشناسی ارشد		دکتری حرفه ای		دکتری تخصصی		جمع		جمع کل
	مرد	زن	مرد	زن	مرد	زن	مرد	زن	مرد	زن	مرد	زن	مرد	زن	
۲۶	۷	۱۲	۲	۱۲	۹۵۶	۴۷۷	۳۶۲	۳۲۷	۱۸	۱۵	۵۳	۶۸	۱۴۲۸	۸۹۶	۲۳۲۴
۱۳	۱	۵	۰	۵	۵۷۴	۲۰۶	۹۱	۹۳	۳۸	۹	۰	۰	۷۲۱	۳۰۹	۱۰۳۰
۳۹	۸	۱۷	۲	۱۷	۱۵۳۰	۶۸۳	۴۵۴	۴۲۰	۵۶	۲۴	۵۳	۶۸	۲۱۴۹	۱۲۰۵	۳۳۵۴
۴۷	۱۹		۲۳۱۳		۸۷۴		۸۰		۱۲۱		۳۳۵۴				

آمار دانش آموختگان (فارغ التحصیلان) در سال تحصیلی ۸۹-۸۸ به تفکیک دوره، مقطع و جنسیت

روزانه	کاردانی		کارشناسی-ن		کارشناسی		کارشناسی ارشد		دکتری حرفه ای		دکتری تخصصی		جمع		جمع کل
	مرد	زن	مرد	زن	مرد	زن	مرد	زن	مرد	زن	مرد	زن	مرد	زن	
۱۹	۱۲	۰	۰	۰	۵۴۵	۴۲۲	۱۴۰	۱۵۵	۱۶	۵	۷	۱۴	۷۲۷	۶۰۸	۱۳۳۵
۸	۱	۰	۰	۰	۲۷۴	۱۳۷	۶۶	۷۹	۱۹	۱۲	۰	۰	۳۶۷	۲۲۹	۵۹۶
۲۷	۱۳	۰	۰	۰	۵۵۹	۲۰۶	۲۳۴	۳۵	۱۷	۷	۱۴	۱۴	۱۰۹۴	۸۳۷	۱۹۳۱
۴۰	۰		۱۳۷۸		۴۴۰		۵۲		۲۱		۱۹۳۱				

آمار دانشجویان استعداد های درخشان در سال تحصیلی ۹۰-۸۹

مقطع	کارشناسی	کارشناسی ارشد	شاگرداول کارشناسی به کارشناسی ارشد	نمونه کشوری ارشد	دکتری تخصصی	پذیرفته شده زیر رتبه ۱۰۰۰	انحراف معیار دانشجویان دارای %۲.۵	برگزیده المپیادهای علمی کشور	جشنواره خوارزمی	جمع کل
تعداد	۱۷۱	۱۳۵	۰	۱۳	۰	۱۰	۶	۵	۳۴۰	

آمار تعداد رشته گرایش ها در سال تحصیلی ۹۰-۸۹ به تفکیک مقطع تحصیلی

روزانه	کاردانی	کارشناسی-ن	کارشناسی	کارشناسی ارشد	دکتری حرفه ای	دکتری تخصصی	جمع
۳	۳	۶۸	۹۳	۱	۴۴	۲۱۲	

تعداد فارغ التحصیلان کارشناسی پذیرفته شده در آزمون کارشناسی ارشد دانشگاههای دولتی: ۱۱۲۴

آمار آموزشی سال تحصیلی ۸۹ - ۸۸

تعداد دانشکده: ۱۳    تعداد گروه: ۵۳    تعداد کارگاه: ۳۹    تعداد آزمایشگاه: ۱۲۵    تعداد کلاس: ۲۲۹

آمار دانشجویان شاغل به تحصیل در سال تحصیلی ۸۹ - ۸۸ به تفکیک دوره، مقطع و جنسیت

روزانه	کاردانی		کارشناسی-ن		کارشناسی		کارشناسی ارشد		دکتری حرفه ای		دکتری تخصصی		جمع کل
	مرد	زن	مرد	زن	مرد	زن	مرد	زن	مرد	زن	مرد	زن	
۱۴۸	۶۱	۲۸	۵	۲۳۵۵	۷۶۲	۷۸۵	۱۴۱	۸۲	۲۴۵	۸۰	۲۴۵	۵۸۱۷	۹۳۵۰
۶۲	۲۰	۷	۳	۲۳۴۴	۳۰۲	۲۴۹	۱۶۵	۷۲	۰	۰	۰	۲۸۸۱	۴۰۲۹
۰	۰	۰	۰	۰	۱	۱	۰	۰	۰	۰	۰	۱	۳
۲۱۰	۸۱	۴۵	۸	۳۱۶۹	۱۰۶۷	۱۰۳۵	۳۰۶	۱۵۴	۲۴۵	۸۰	۲۴۵	۸۶۹۹	۱۳۳۹۱
۲۹۱	۵۳	۲۱۰۲	۱۰۱۶۰	۴۶۰	۲۲۵	۱۳۳۹۱							

نسبت دانشجو به هیات علمی = ۲۵/۶    تعداد کل دانشجویان خارجی: ۱ نفر

آمار دانشجویان پذیرفته شده (ثبت نام شده) در سال تحصیلی ۸۹ - ۸۸ به تفکیک دوره، مقطع و جنسیت

روزانه	کاردانی		کارشناسی-ن		کارشناسی		کارشناسی ارشد		دکتری حرفه ای		دکتری تخصصی		جمع کل
	مرد	زن	مرد	زن	مرد	زن	مرد	زن	مرد	زن	مرد	زن	
۴۱	۱۲	۱۵	۳	۱۳۳۲	۵۹۹	۳۱۷	۳۳۵	۳۴	۱۹	۲۲	۶۱	۱۷۶۱	۲۷۹۰
۱۱	۱	۲	۲	۳۱۴	۱۲۱	۱۱۳	۸۲	۳۶	۱۰	۰	۰	۴۷۶	۶۹۲
۵۲	۱۳	۱۷	۵	۱۶۴۶	۷۲۰	۴۳۰	۴۱۷	۷۰	۲۹	۲۲	۶۱	۲۳۳۷	۳۴۸۲
۶۵	۲۲	۲۳۶۶	۸۴۷	۹۹	۸۳	۲۴۸۲							

آمار دانش آموختگان (فارغ التحصیلان) در سال تحصیلی ۸۸ - ۸۷ به تفکیک دوره، مقطع و جنسیت

روزانه	کاردانی		کارشناسی-ن		کارشناسی		کارشناسی ارشد		دکتری حرفه ای		دکتری تخصصی		جمع کل
	مرد	زن	مرد	زن	مرد	زن	مرد	زن	مرد	زن	مرد	زن	
۲۳	۱۱	۱	۰	۴۵۴	۱۱۹	۱۷۷	۹	۷	۱۰	۲۲	۲۲	۲۴۸	۱۴۱۹
۸	۱	۰	۰	۳۱۸	۱۵۲	۷۹	۱۲۲	۱۸	۷	۰	۰	۴۲۳	۷۰۵
۳۱	۱۲	۱	۰	۹۰۴	۶۰۶	۱۹۸	۲۹۹	۲۷	۱۴	۱۰	۲۲	۱۱۷۱	۲۱۲۴
۴۳	۱	۱۵۱۰	۴۹۷	۴۱	۳۲	۲۱۲۴							

آمار دانشجویان استعدادهای درخشان در سال تحصیلی ۸۹ - ۸۸

مقطع	کارشناسی	کارشناسی ارشد	نمونه کشوری ارشد	دکتری تخصصی	پذیرفته شده زیر رتبه ۱۰۰۰	انجمن معیار دانشجویان دارای ۲۵٪	برگزیده المپیادهای علمی کشور	چهارم خوارزمی	جمع کل
تعداد	۱۸۳	۹۹	۰	۴	۰	۱۰	۱۰	۲	۳۰۸

آمار تعداد رشته گرایش ها در سال تحصیلی ۸۹ - ۸۸ به تفکیک مقطع تحصیلی

روزانه	کاردانی	کارشناسی-ن	کارشناسی	کارشناسی ارشد	دکتری حرفه ای	دکتری تخصصی	جمع
	۳	۳	۶۸	۹۳	۱	۴۴	۲۱۲

آمار بدلیل استقلال شاخه پهنان و خروج از آمار دانشگاه تغییر نموده است.

تعداد فارغ التحصیلان کارشناسی پذیرفته شده در آزمون کارشناسی ارشد دانشگاههای دولتی: ۹۸۸ نفر



آمار آموزشی سال تحصیلی ۸۸ - ۸۷

تعداد دانشکده: ۱۴    تعداد گروه: ۵۸    تعداد کارگاه: ۳۱    تعداد آزمایشگاه: ۱۰۸    تعداد کلاس: ۱۸۹

آمار دانشجویان شاغل به تحصیل در سال تحصیلی ۸۸ - ۸۷ به تفکیک دوره، مقطع و جنسیت

روزانه	کاردانی		کارشناسی-ن		کارشناسی		کارشناسی ارشد		دکتری حرفه ای		دکتری تخصصی		جمع		جمع کل
	مرد	زن	مرد	زن	مرد	زن	مرد	زن	مرد	زن	مرد	زن	مرد	زن	
۱۳۷	۶۳	۲۲	۰	۲۲	۴۴۴۸	۲۶۲۲	۵۴۶	۵۹۴	۱۲۴	۶۸	۶۱	۱۹۷	۵۳۳۸	۳۵۵۴	۸۸۹۲
۵۶	۲۱	۵	۰	۵	۲۶۶۷	۹۳۸	۲۵۷	۲۶۲	۱۴۲	۶۶	۰	۰	۳۱۲۷	۱۲۸۷	۴۴۱۴
۰	۰	۰	۰	۰	۰	۰	۰	۲	۰	۰	۰	۰	۲	۲	۲
۱۹۳	۸۴	۲۷	۰	۲۷	۷۱۱۵	۳۵۷۰	۸۰۳	۸۵۸	۲۶۶	۱۳۴	۶۱	۱۹۷	۴۸۴۳	۴۸۴۳	۱۲۳۰۸
جمع کل	۲۷۷	۲۷	۰	۲۷	۱۰۶۸۵	۱۶۶۱	۱۶۶۱	۱۶۶۱	۴۰۰	۲۵۸	۶۱	۱۹۷	۱۳۳۰۸	۱۳۳۰۸	

نسبت دانشجو به هیات علمی = ۲۴/۹    تعداد کل دانشجویان خارجی : ۳

آمار دانشجویان پذیرفته شده (ثبت نام شده) در سال تحصیلی ۸۸ - ۸۷ به تفکیک دوره، مقطع و جنسیت

روزانه	کاردانی		کارشناسی-ن		کارشناسی		کارشناسی ارشد		دکتری حرفه ای		دکتری تخصصی		جمع		جمع کل
	مرد	زن	مرد	زن	مرد	زن	مرد	زن	مرد	زن	مرد	زن	مرد	زن	
۳۸	۱۰	۲۲	۰	۲۲	۱۱۳۸	۵۸۲	۲۹۴	۲۶۹	۲۲	۱۶	۱۹	۷۳	۱۵۳۳	۹۵۰	۲۴۸۳
۱۰	۴	۵	۰	۵	۵۲۲	۱۶۹	۱۱۳	۸۴	۲۶	۶	۰	۰	۶۸۶	۲۶۲	۹۴۹
۴۸	۱۴	۲۷	۰	۲۷	۱۶۷۰	۷۵۱	۴۰۷	۳۵۳	۴۸	۲۲	۱۹	۷۳	۲۲۱۹	۱۲۱۳	۳۴۳۲
جمع کل	۶۲	۲۷	۰	۲۷	۲۴۲۱	۷۶۰	۷۶۰	۷۶۰	۷۰	۹۲	۱۹	۷۳	۲۴۲۲	۲۴۲۲	

آمار دانش آموختگان ( فارغ التحصیلان ) در سال تحصیلی ۸۷ - ۸۶ به تفکیک دوره، مقطع و جنسیت

روزانه	کاردانی		کارشناسی-ن		کارشناسی		کارشناسی ارشد		دکتری حرفه ای		دکتری تخصصی		جمع		جمع کل
	مرد	زن	مرد	زن	مرد	زن	مرد	زن	مرد	زن	مرد	زن	مرد	زن	
۱۲	۱۳	۰	۰	۱۳	۵۳۵	۴۴۴	۵۳	۶۵	۱۰	۹	۴	۱۶	۶۱۴	۵۴۷	۱۱۶۱
۷	۳	۰	۰	۳	۵۷۷	۱۶۰	۴۴	۵۲	۴	۳	۰	۰	۶۲۳	۲۱۸	۸۵۰
۰	۰	۰	۱	۰	۰	۰	۰	۰	۰	۰	۰	۰	۱	۱	۱
۱۹	۱۶	۰	۱	۰	۱۱۱۲	۶۰۴	۹۷	۱۱۷	۱۴	۱۲	۴	۱۶	۱۲۴۶	۷۶۶	۲۰۱۲
جمع کل	۳۵	۱	۰	۱	۱۷۱۶	۲۱۴	۲۱۴	۲۱۴	۲۶	۲۰	۴	۱۶	۲۰۱۲	۲۰۱۲	

آمار دانشجویان استعداد های درخشان در سال تحصیلی ۸۸ - ۸۷

مقطع	کارشناسی	شاگرد اول کارشناسی به کارشناسی ارشد	نمونه کشوری ارشد	دکتری تخصصی	پذیرفته شده زیر رتبه ۱۰۰۰	۲۵٪ انحراف معیار دانشجویان دارای	برگزیده المپیادهای علمی کشور	چهارمیه خوارزمی	جمع کل
تعداد	۱۸۲	۸۲	۰	۰	۱۱	۱۲	۲	۱	۲۹۰

آمار تعداد رشته گرایش ها در سال تحصیلی ۸۸ - ۸۷ به تفکیک مقطع تحصیلی

روزانه	کاردانی	کارشناسی-ن	کارشناسی	کارشناسی ارشد	دکتری حرفه ای	دکتری تخصصی	جمع
	۳	۳	۷۲	۸۸	۱	۴۱	۲۰۸

تعداد فارغ التحصیلان کارشناسی دانشگاه شهید چمران پذیرفته شده در آزمون کارشناسی ارشد دانشگاههای دولتی: ۸۹۷ نفر

آمار آموزشی سال تحصیلی ۸۷-۸۶

تعداد دانشکده: ۱۴ تعداد گروه: ۵۸ تعداد کارگاه: ۳۷ تعداد آزمایشگاه: ۱۰۸ تعداد کلاس: ۱۸۹

آمار دانشجویان شاغل به تحصیل در سال تحصیلی ۸۷-۸۶ به تفکیک دوره، مقطع و جنسیت

روزانه	کاردانی		کارشناسی - ن		کارشناسی		کارشناسی ارشد		دکتری حرفه ای		دکتری تخصصی		جمع		جمع کل
	مرد	زن	مرد	زن	مرد	زن	مرد	زن	مرد	زن	مرد	زن	مرد	زن	
۱۲۱	۷۷	۰	۰	۰	۲۴۸۱	۳۸۸۰	۴۲۶	۲۲۷	۱۱۸	۶۲	۵۲	۱۲۹	۴۴۹۸	۳۱۷۵	۷۶۷۳
۶۳	۳۱	۰	۰	۰	۱۰۲۳	۲۹۹۸	۲۰۱	۲۶۸	۱۴۰	۶۶	۰	۰	۱۲۸۸	۴۷۹۰	۱۲۸۸
۰	۰	۰	۰	۰	۰	۰	۱	۶	۰	۰	۰	۳	۱۰	۱۱	۱۱
۱۸۴	۱۰۸	۰	۰	۰	۳۵۰۴	۶۸۷۸	۵۲۹	۷۰۰	۲۵۸	۱۲۸	۵۲	۱۲۲	۴۵۷۳	۱۲۴۷۴	۱۲۴۷۴
۳۹۲	۱	۰	۰	۰	۱۰۳۸۲	۱۲۳۹	۳۸۶	۱۸۴	۱۲۴۷۴	۱۲۴۷۴	۱۲۴۷۴	۱۲۴۷۴	۱۲۴۷۴	۱۲۴۷۴	۱۲۴۷۴

نسبت دانشجویان به هیات علمی = ۲۴/۵ تعداد کل دانشجویان خارجی: ۱۱

آمار دانشجویان پذیرفته شده (ثبت نام شده) در سال تحصیلی ۸۷-۸۶ به تفکیک دوره، مقطع و جنسیت

روزانه	کاردانی		کارشناسی - ن		کارشناسی		کارشناسی ارشد		دکتری حرفه ای		دکتری تخصصی		جمع		جمع کل
	مرد	زن	مرد	زن	مرد	زن	مرد	زن	مرد	زن	مرد	زن	مرد	زن	
۳۸	۱۴	۰	۰	۰	۹۹۷	۴۸۳	۱۴۶	۱۷۱	۲۵	۱۳	۱۸	۴۲	۱۲۴۴	۷۲۳	۱۹۴۷
۱۲	۳	۰	۰	۰	۷۱۷	۱۹۶	۸۲	۹۶	۲۷	۸	۰	۰	۸۲۸	۲۰۳	۱۱۴۱
۵۰	۱۷	۰	۰	۰	۱۷۱۴	۶۷۹	۲۲۸	۲۶۷	۵۲	۲۱	۱۸	۴۲	۲۰۲۶	۱۰۲۶	۳۰۸۸
۶۷	۰	۰	۰	۰	۲۲۹۳	۴۹۵	۷۳	۶۰	۳۰۸۸	۳۰۸۸	۳۰۸۸	۳۰۸۸	۳۰۸۸	۳۰۸۸	۳۰۸۸

آمار دانش آموختگان (فارغ التحصیلان) در سال تحصیلی ۸۶-۸۵ به تفکیک دوره، مقطع و جنسیت

روزانه	کاردانی		کارشناسی - ن		کارشناسی		کارشناسی ارشد		دکتری حرفه ای		دکتری تخصصی		جمع		جمع کل
	مرد	زن	مرد	زن	مرد	زن	مرد	زن	مرد	زن	مرد	زن	مرد	زن	
۲۰	۹	۰	۰	۰	۸۴۶	۵۱۴	۳۲	۵۹	۲۱	۱۳	۳	۱۲	۹۲۳	۶۰۷	۱۵۲۹
۹	۳	۰	۰	۰	۴۳۱	۱۳۳	۲۲	۵۳	۰	۰	۰	۰	۴۶۳	۱۸۹	۶۵۱
۰	۱	۰	۰	۰	۰	۰	۰	۰	۰	۰	۰	۰	۳	۴	۴
۲۹	۱۲	۱	۳	۰	۱۲۷۷	۶۶۷	۵۴	۱۱۲	۲۱	۱۳	۳	۱۲	۱۳۸۵	۷۹۹	۲۱۸۴
۴۱	۴	۰	۰	۰	۱۹۲۴	۱۶۶	۳۴	۱۵	۲۱۸۴	۲۱۸۴	۲۱۸۴	۲۱۸۴	۲۱۸۴	۲۱۸۴	۲۱۸۴

آمار دانشجویان استعداد های درخشان در سال تحصیلی ۸۷-۸۶

مقطع	کارشناسی	کارشناسی ارشد	شاگرد اول کارشناسی به کارشناسی ارشد	نمونه کشوری ارشد	دکتری تخصصی	پذیرفته شده زیر رتبه ۱۰۰۰	انحراف معیار دانشجویان دارای %۲۰	برگزیده المپیادهای علمی کشور	جوایزی	چهارمراه	جمع کل
تعداد	۱۹۴	۴۳	۳	۲	۰	۱۲	۰	۱	۲۵۵	۲۵۵	

آمار تعداد رشته گرایش ها در سال تحصیلی ۸۷-۸۶ به تفکیک مقطع تحصیلی

روزانه	کاردانی	کارشناسی - ن	کارشناسی	کارشناسی ارشد	دکتری حرفه ای	دکتری تخصصی	جمع
۳	۳	۲	۷۲	۸۲	۱	۳۳	۱۹۴

تعداد فارغ التحصیلان کارشناسی دانشگاه شهید چمران پذیرفته شده در آزمون کارشناسی ارشد دانشگاههای دولتی: ۶۹۴ نفر در گزارشات قبلی آمار دکتری تخصصی و حرفه ای اشتباه درج شده بود، که در سال ۱۹۴ اصلاح گردید.

آمار آموزشی سال تحصیلی ۸۶ - ۸۵

تعداد دانشکده: ۱۴ تعداد گروه: ۵۳ تعداد کارگاه: ۳۵ تعداد آزمایشگاه: ۱۱۰ تعداد کلاس: ۱۹۰

آمار دانشجویان شاغل به تحصیل در سال تحصیلی ۸۶ - ۸۵ به تفکیک دوره، مقطع و جنسیت

جمع کل	کاردانی		کارشناسی - ن		کارشناسی		کارشناسی ارشد		دکتری حرفه ای		دکتری تخصصی		جمع	
	مرد	زن	مرد	زن	مرد	زن	مرد	زن	مرد	زن	مرد	زن	مرد	زن
	روزانه	۱۰۶	۷۲	۰	۰	۳۹۷۰	۲۵۸۷	۲۳۷	۳۷۶	۱۰۸	۶۲	۳۱	۱۰۶	۴۴۲
شبانه	۵۶	۲۲	۰	۰	۲۶۹۹	۹۴۷	۱۶۹	۲۶۳	۱۱۸	۶۰	۰	۰	۳۰۴۲	۱۲۹۲
آزاد	۰	۰	۰	۰	۰	۰	۱	۱۰	۰	۰	۰	۰	۳	۱۹
جمع	۱۶۲	۹۴	۰	۰	۶۶۶۹	۳۵۲۴	۴۰۷	۶۴۹	۲۲۶	۱۲۲	۳۱	۱۰۹	۷۴۹۷	۴۵۱۴
جمع کل	۲۵۶	۸	۰	۰	۱۰۲۰۳	۱۰۵۶	۱۰۵۶	۳۴۸	۱۴۰	۱۴۰	۱۴۰	۱۴۰	۱۲۰۱۱	۱۲۰۱۱

نسبت دانشجو به هیات علمی = ۲۵ تعداد کل دانشجویان خارجی: ۱۳ نفر

آمار دانشجویان پذیرفته شده (ثبت نام شده) در سال تحصیلی ۸۶ - ۸۵ به تفکیک دوره، مقطع و جنسیت

جمع کل	کاردانی		کارشناسی - ن		کارشناسی		کارشناسی ارشد		دکتری حرفه ای		دکتری تخصصی		جمع	
	مرد	زن	مرد	زن	مرد	زن	مرد	زن	مرد	زن	مرد	زن	مرد	زن
	روزانه	۴۰	۱۶	۰	۰	۹۲۵	۵۶۴	۹۳	۱۲۲	۲۸	۶	۷	۲۴	۱۰۹۳
شبانه	۲۵	۳	۰	۰	۵۲۸	۲۳۳	۷۵	۱۱۴	۳۶	۲۰	۰	۰	۶۶۴	۳۷۰
جمع	۶۵	۱۹	۰	۰	۱۴۵۳	۷۹۷	۱۶۸	۲۳۶	۶۴	۲۶	۷	۲۴	۱۷۵۷	۱۱۱۲
جمع کل	۸۴	۰	۰	۰	۲۲۵۰	۴۱۴	۴۱۴	۹۰	۳۱	۳۱	۳۱	۳۱	۲۸۶۹	۲۸۶۹

آمار دانش آموختگان (فارغ التحصیلان) در سال تحصیلی ۸۵ - ۸۴ به تفکیک دوره، مقطع و جنسیت

جمع کل	کاردانی		کارشناسی - ن		کارشناسی		کارشناسی ارشد		دکتری حرفه ای		دکتری تخصصی		جمع	
	مرد	زن	مرد	زن	مرد	زن	مرد	زن	مرد	زن	مرد	زن	مرد	زن
	روزانه	۲۴	۱۸	۰	۰	۷۵۷	۴۷۳	۴۷	۱۲۳	۲۲	۲۶	۱	۱۹	۸۵۱
شبانه	۰	۰	۵	۱۸	۱۴۷	۲۹	۲۲	۷۱	۰	۰	۰	۰	۱۸۴	۱۱۸
آزاد	۰	۰	۷۲	۱۰۶	۰	۴	۰	۰	۰	۰	۰	۰	۷۲	۱۱۰
جمع	۲۴	۱۸	۷۷	۱۲۴	۹۰۴	۵۰۶	۷۹	۱۹۴	۲۲	۲۶	۱	۱۹	۱۱۰۷	۸۸۷
جمع کل	۴۲	۲۰۱	۰	۰	۱۴۱۰	۲۷۳	۲۷۳	۴۸	۲۰	۲۰	۲۰	۲۰	۱۹۹۴	۱۹۹۴

آمار دانشجویان استعداد های درخشان در سال تحصیلی ۸۶ - ۸۵

جمع کل	مقطع	کارشناسی	کارشناسی ارشد	دکتری تخصصی	نمونه کشوری ارشد	دکتری تخصصی	پذیرفته شده زیر رتبه ۱۰۰۰	معیار	دارای ۲۰ تا ۲۵ انحراف استاندارد	دانشجویان علمی کشور	برگزیده المپیادهای علمی کشور	چهارم و نهمین
۱۸۲	تعداد	۱۷۳	۰	۰	۰	۰	۰	۴	۵	۰	۰	۰

آمار تعداد رشته گرایش ها در سال تحصیلی ۸۶ - ۸۵ به تفکیک مقطع تحصیلی

روزانه	کاردانی	کارشناسی - ن	کارشناسی	کارشناسی ارشد	دکتری حرفه ای	دکتری تخصصی	جمع
۳	۳	۰	۷۰	۷۴	۱	۲۸	۱۷۹

تعداد فارغ التحصیلان کارشناسی دانشگاه شهید چمران پذیرفته شده در آزمون کارشناسی ارشد دانشگاههای دولتی: ۶۹۰ نفر

# تعداد دانشجویان به تفکیک مقطع تحصیلی طی سالهای ۸۵-۹۸

■ دکتری تخصصی ■ دکتری حرفه‌ای ■ کارشناسی ارشد ■ کارشناسی ■ کارشناسی-ن ■ کاردانی

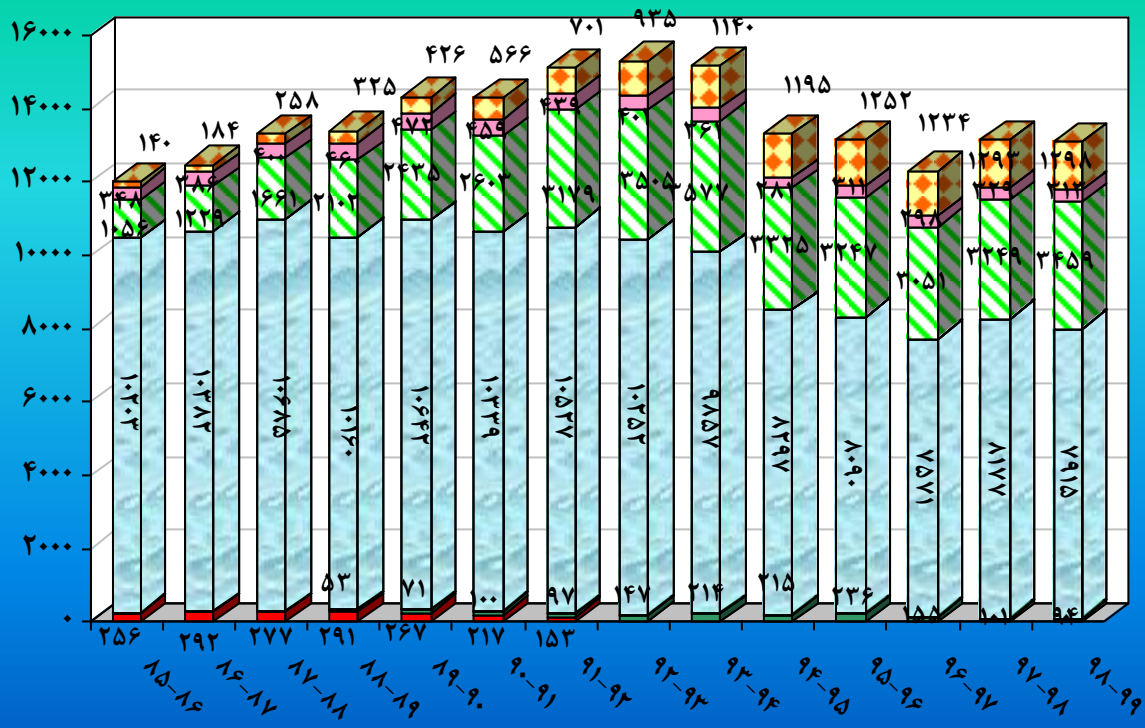

# تعداد کل دانشجویان و دانشجویان تحصیلات تکمیلی طی سالهای ۹۸-۸۵

تعداد کل دانشجویان      تعداد دانشجویان تحصیلات تکمیلی

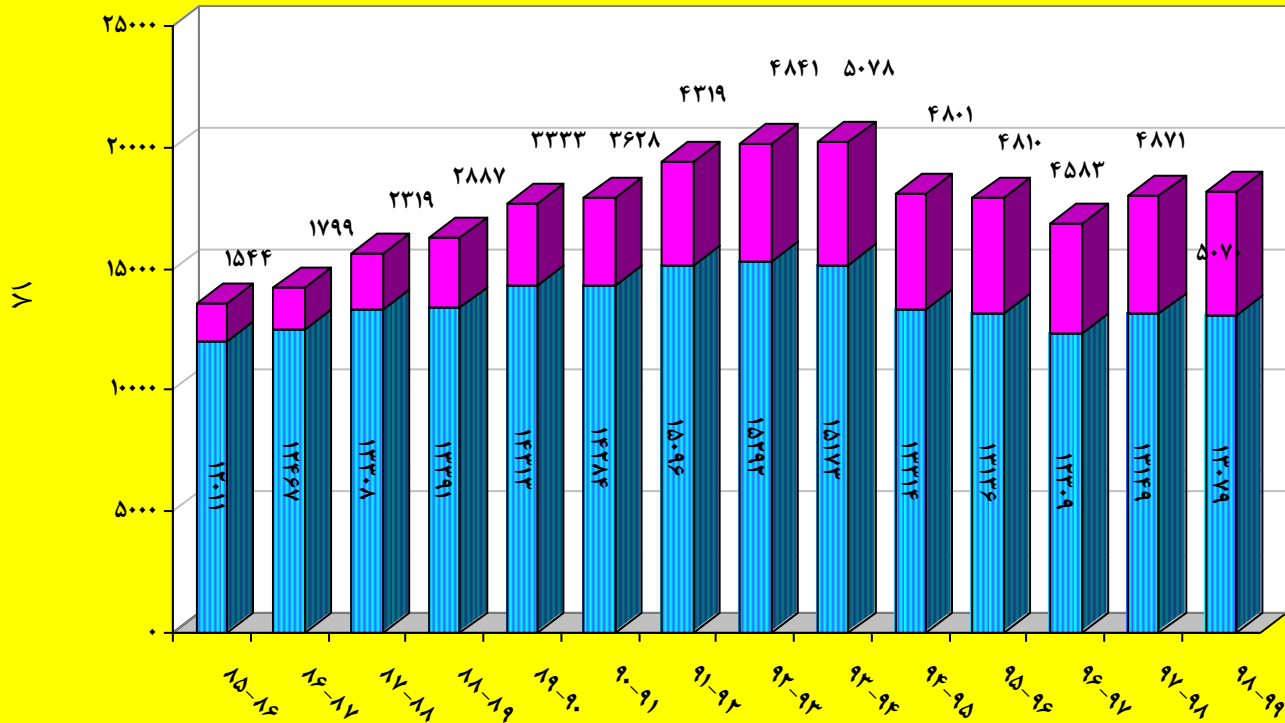

# تعداد دانشجویان پذیرفته شده به تفکیک مقطع تحصیلی طی سال های ۹۸-۸۵

■ دکتری تخصصی ■ دکتری حرفه ای ■ کارشناسی ارشد ■ کارشناسی ■ کارشناسی-ن ■ کاردانی

۱۹

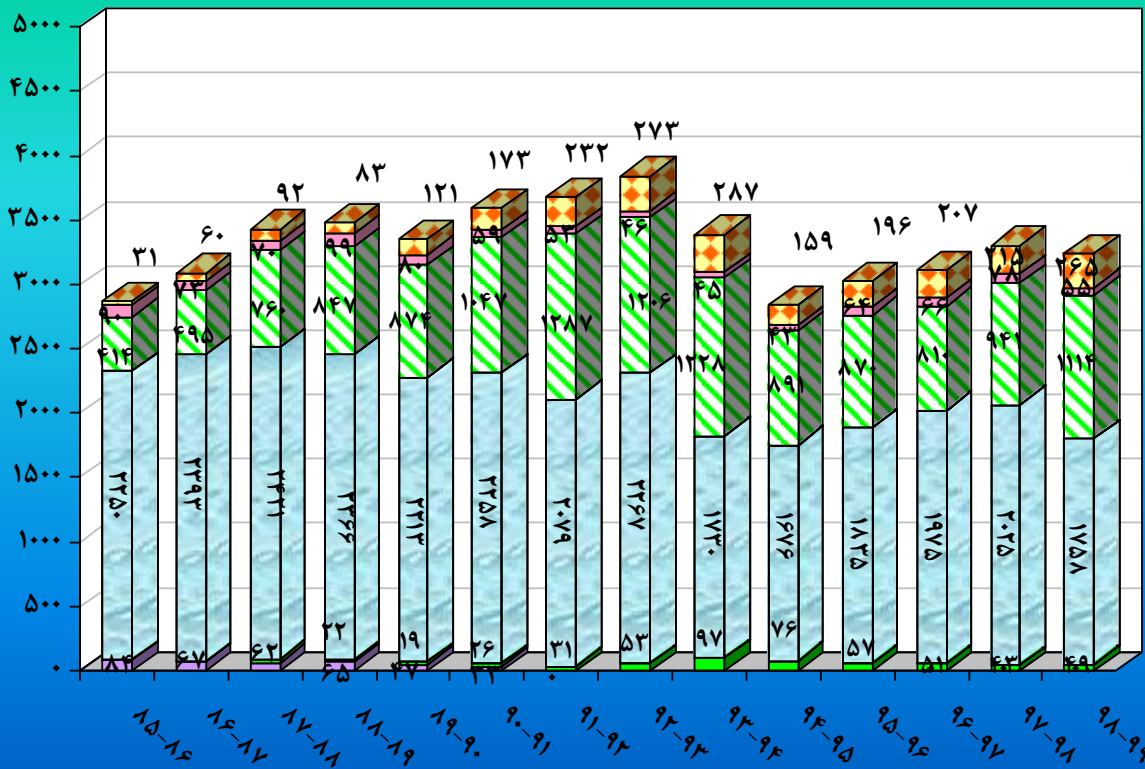

# تعداد کل پذیرفته شدگان و پذیرفته شدگان تحصیلات تکمیلی طی سال های ۹۸-۸۵

تعداد کل پذیرفته شدگان      تعداد پذیرفته شدگان تحصیلات تکمیلی

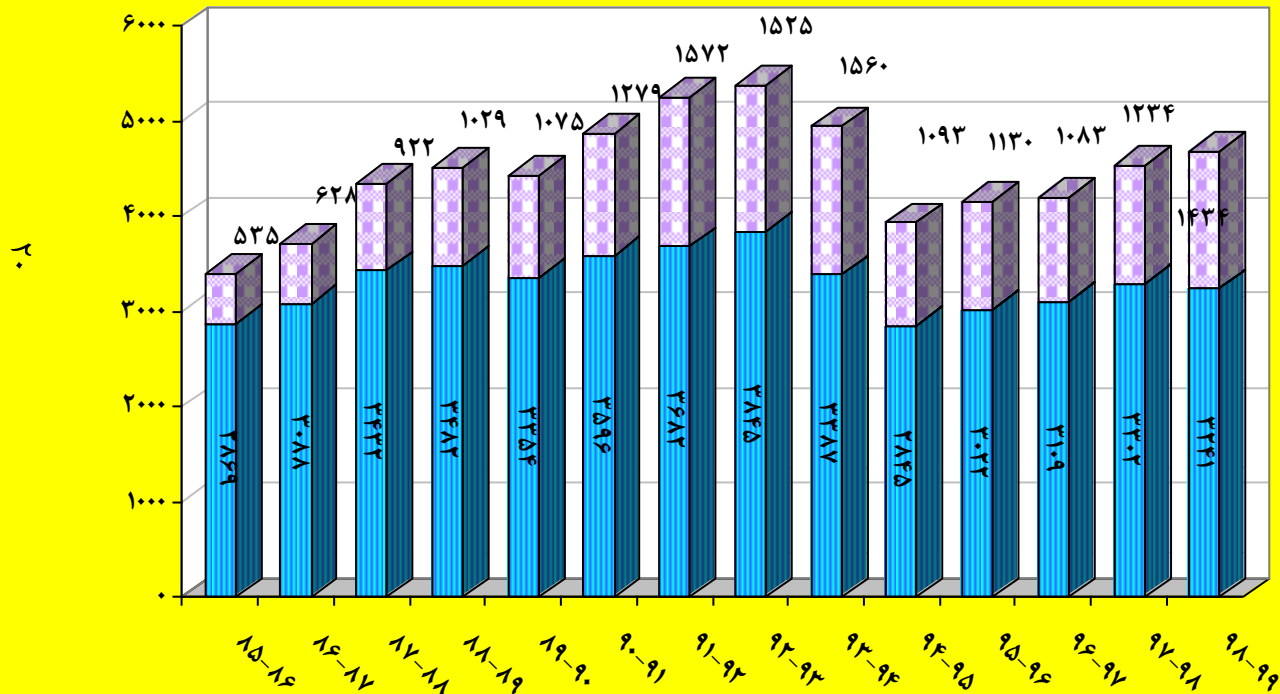

# تعداد دانشجویان دانش آموخته به تفکیک مقطع تحصیلی طی سالهای ۸۴-۹۷

■ دکتری تخصصی   
 ■ دکتری حرفه ای   
 ■ کارشناسی ارشد   
 ■ کارشناسی   
 ■ کارشناسی-ن   
 ■ کاردانی

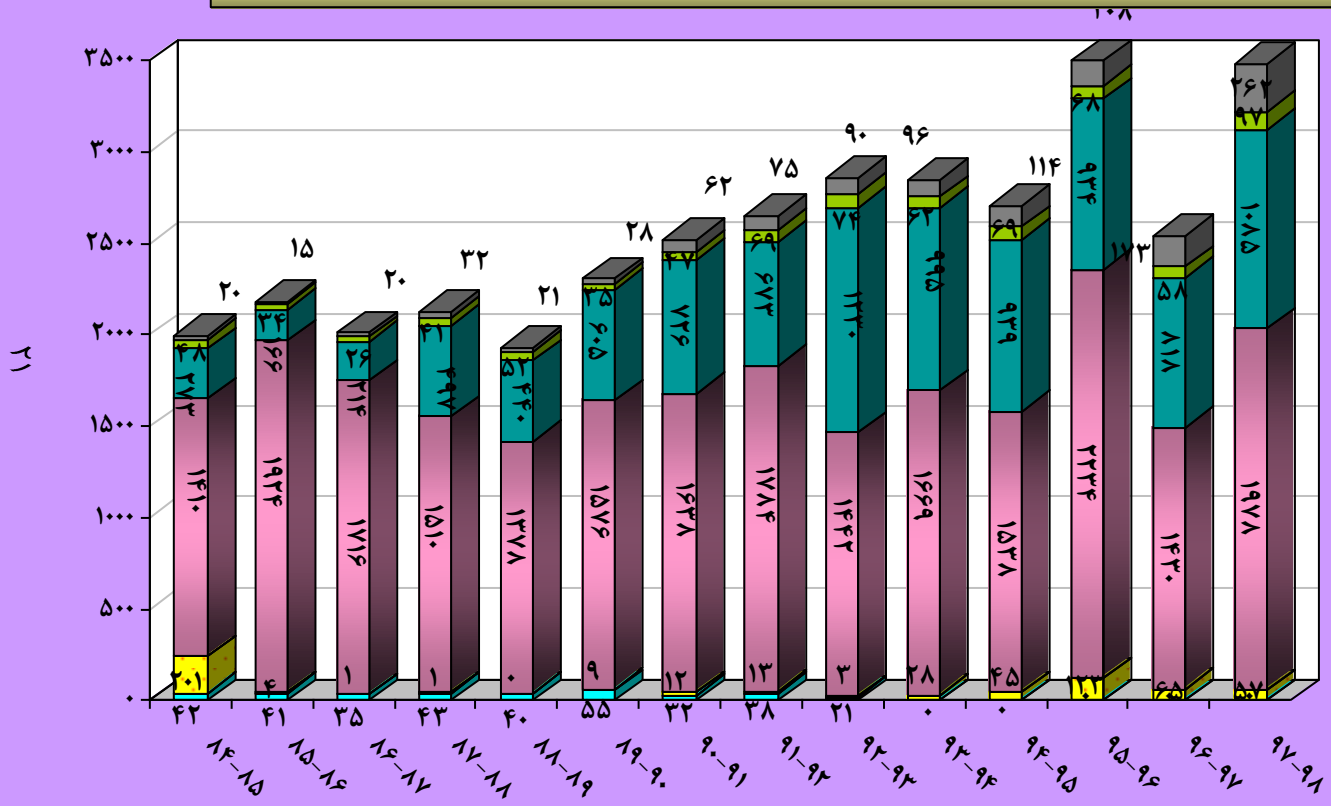



# تعداد کل دانش‌آموختگان و دانش‌آموختگان تحصیلات تکمیلی طی سال‌های ۸۴-۹۷

تعداد کل دانش‌آموختگان (Blue)      تعداد دانش‌آموختگان تحصیلات تکمیلی (Checkered)

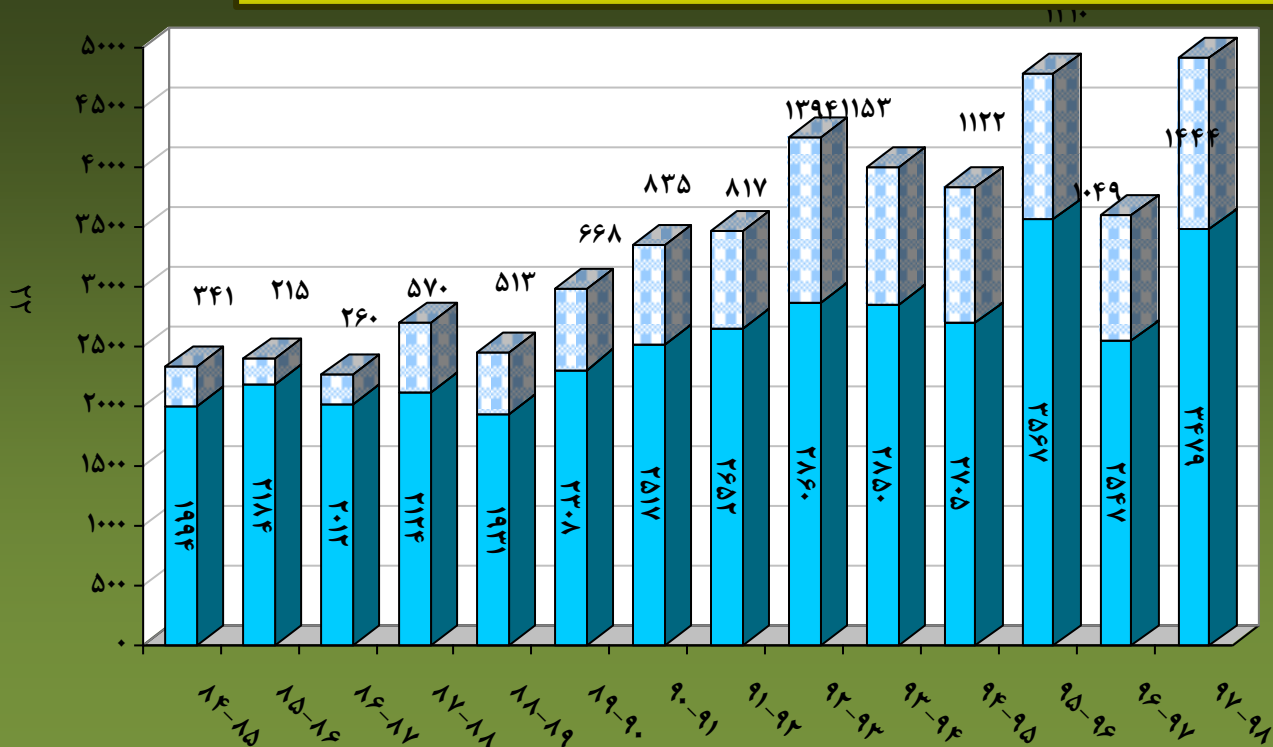

## تعداد رشته های طی سال های ۸۵-۹۸

■ کاردانی   
 ■ کارشناسی-ن   
 ■ کارشناسی   
 ■ کارشناسی ارشد   
 ■ دکتری حرفه ای   
 ■ دکتری تخصصی

۱۳

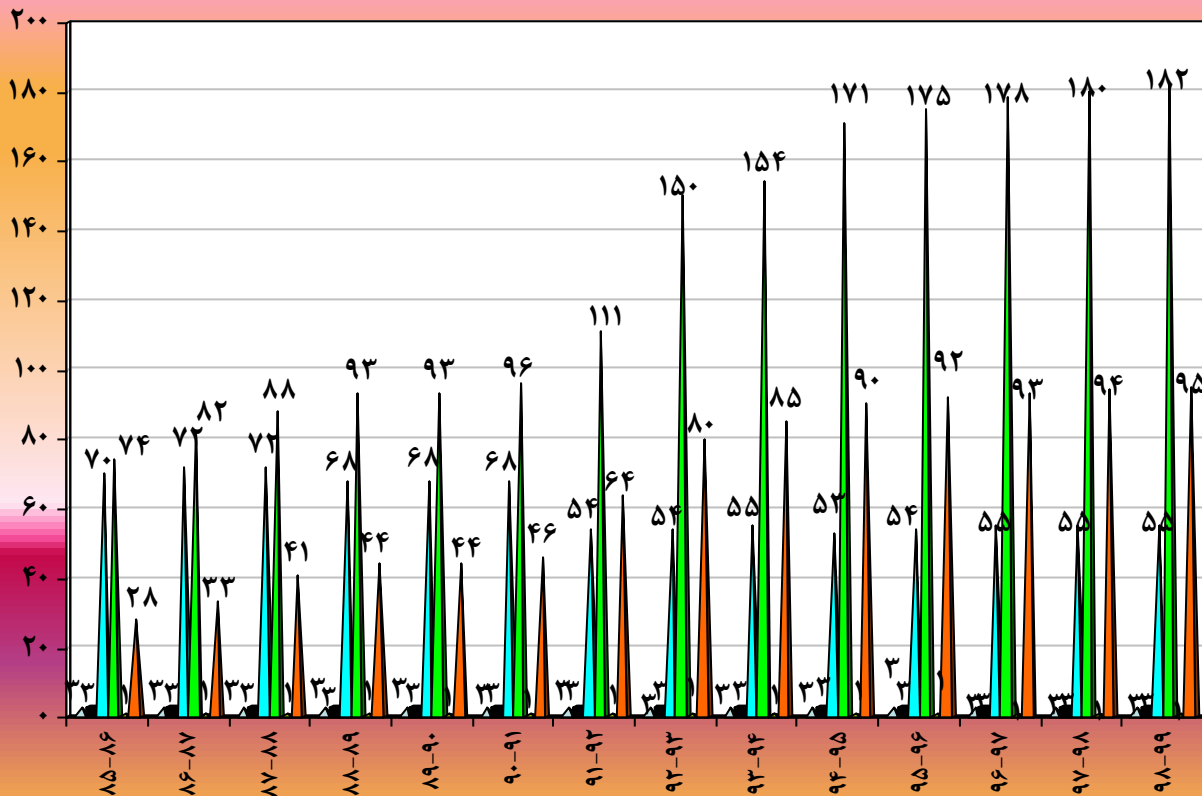

# تعداد فارغ التحصیلان کارشناسی دانشگاه شهید چمران پذیرفته شده در آزمون کارشناسی ارشد

دانشگاه های دولتی طی سالهای ۹۸ - ۸۵

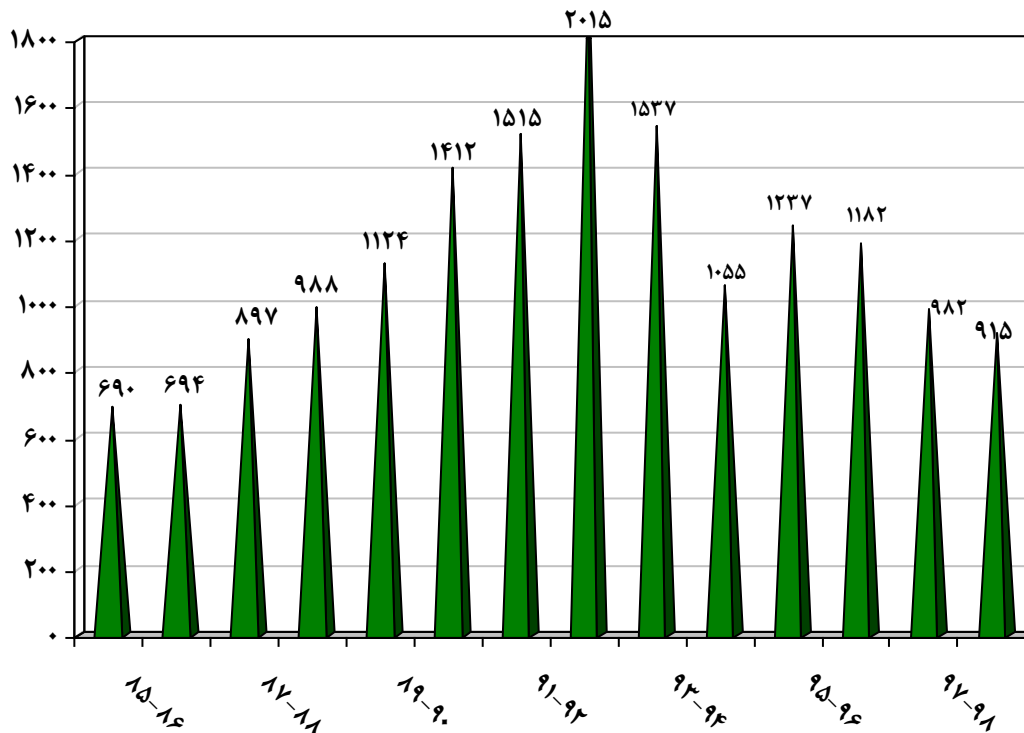

## نسبت دانشجو به استاد طی سال های ۸۵-۹۸

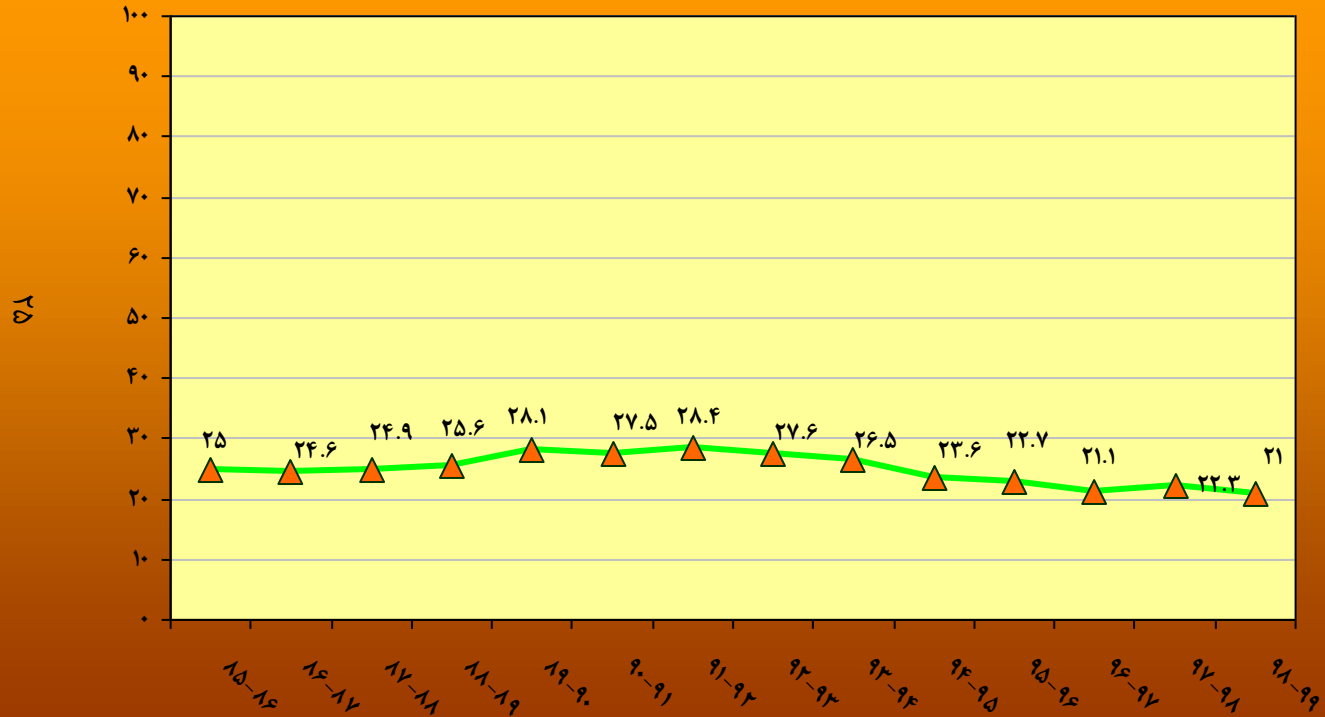

# تعداد دانشجویان استعدادهای درخشان دانشگاه شهید چمران طی سال های ۹۸-۸۵

سال

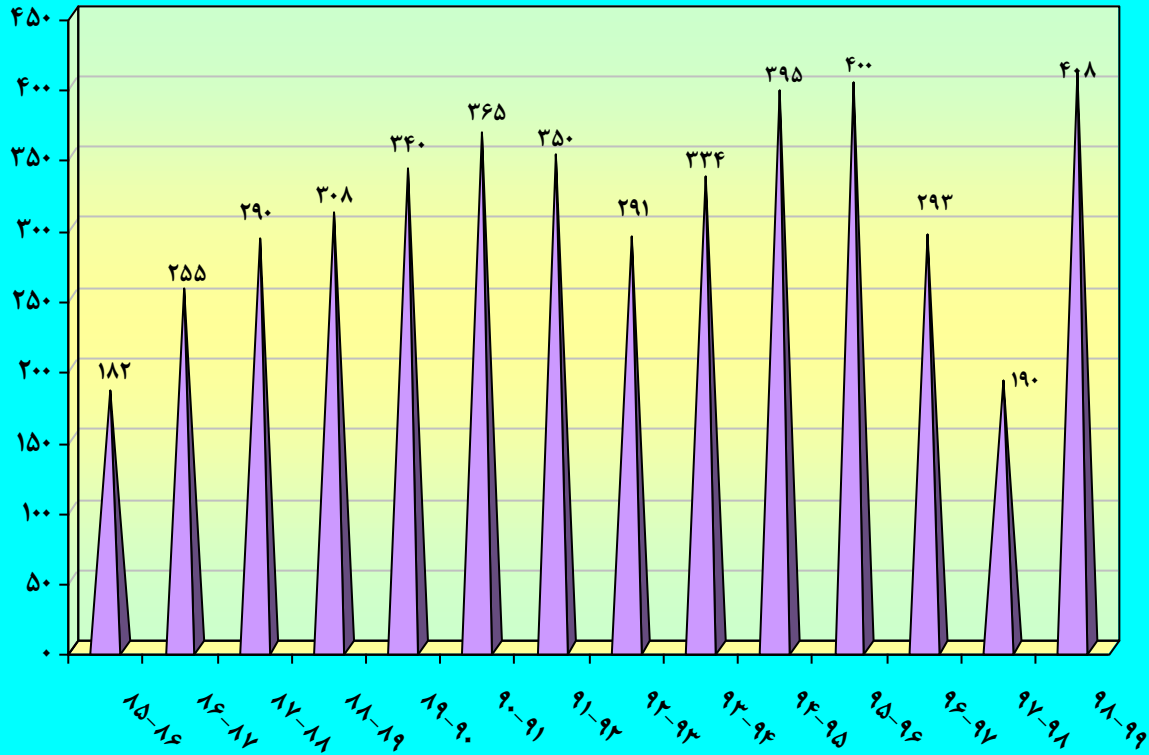

# پژوهشی

آمار پژوهشی سال تحصیلی ۹۹ - ۹۸

ردیف	عنوان	تفکیک	تعداد	
۱	تعداد مقالات چاپ شده	مجلات ISI, JCR, SCOPUS	۴۹۳	
		مجلات ISC	۵۷۶	
		مجلات علمی _ پژوهشی	۶۴	
		مجلات علمی _ ترویجی	۱۴	
۲	تعداد مقالات ارائه شده در کنفرانس ها	ملی	۲۸۱	
		بین المللی	۱۳۸	
۳	تعداد سمینارها و همایش های شرکت نموده	ملی	۷۹	
		بین المللی	۵۵	
۴	تعداد سمینارها و همایش های برگزار شده	ملی	۱۰	
		بین المللی	۰	
۵	تعداد طرحهای تحقیقاتی داخلی	منعده	۳۹	
		خاتمه یافته	۲۳	
۶	تعداد طرحهای تحقیقاتی مشترک با سایر دستگاه ها	منعده	۴۳	
		خاتمه یافته	۳۴	
۷	اعتبار طرح های قرار دادی تحقیقاتی (میلیون ریال)	برون دانشگاهی	۱۷۶,۲۸۴	
۸	اعتبار ویژه پژوهشی (گرت ) (میلیون ریال)		۷۴,۶۹۷	
۹	تعداد اعضای هیات علمی که گرت شامل حالشان گردیده		۵۶۸	
۱۰	تعداد کتب موجود در کتابخانه مرکزی	فارسی	عنوان	۷۰,۷۱۱
			نسخه	۱۵۲,۴۱۸
		غیرفارسی	عنوان	۱۸,۴۹۸
			نسخه	۲۳,۷۶۱
۱۱	تعداد کتب چاپ شده (تالیفی)		۳۸	
۱۲	تعداد کتب ترجمه ای		۱۳	
۱۳	تعداد فرصت های مطالعاتی استفاده شده توسط اعضای هیات علمی	خارج از کشور	۳	
		داخل کشور	۱	
۱۴	تعداد قطب های علمی		۴	
۱۵	تعداد اختراعات ثبت شده به تفکیک	داخل کشور	۲	
		خارج از کشور	۰	
۱۶	تعداد پایان نامه های دانشجویی دفاع شده	کارشناسی ارشد	۶۵۲	
		دکتری حرفه ای	۳۸	
		دکتری تخصصی	۲۱۲	
۱۷	تعداد امتیاز انتشار مجله علمی - پژوهشی		۱۹	
۱۸	تعداد واحدهای فناور مستقر در پارک های علم و فناوری و مراکز رشد واحدهای فناور دانشگاه		۷۴	

آمار پژوهشی سال تحصیلی ۹۸ - ۹۷

ردیف	عنوان	تفکیک	تعداد	
۱	تعداد مقالات چاپ شده	مجلات ISI, JCR, SCOPUS	۴۵۵	
		مجلات ISC	۶۳۱	
		مجلات علمی - پژوهشی	۵۲	
		مجلات علمی - ترویجی	۱۶	
۲	تعداد مقالات ارائه شده در کنفرانس ها	ملی	۴۰۴	
		بین المللی	۲۲۷	
۳	تعداد سمینارها و همایش های شرکت نموده	ملی	۱۴۰	
		بین المللی	۹۹	
۴	تعداد سمینارها و همایش های برگزار شده	ملی	۷	
		بین المللی	۲	
۵	تعداد طرحهای تحقیقاتی داخلی	منعقد	۴۱	
		خاتمه یافته	۲۷	
۶	تعداد طرحهای تحقیقاتی مشترک با سایر دستگاه ها	منعقد	۵۶	
		خاتمه یافته	۴۲	
۷	اعتبار طرح های قرار دادی تحقیقاتی (میلیون ریال)	برون دانشگاهی	۲۴۱,۷۶۷	
۸	اعتبار ویژه پژوهشی (گرت ) (میلیون ریال)		۵۲,۰۵۸	
۹	تعداد اعضای هیات علمی که گرت شامل حالشان گردیده		۵۱۹	
۱۰	تعداد کتب موجود در کتابخانه مرکزی	فارسی	عنوان	۶۷,۷۲۹
			نسخه	۱۴۹,۶۷۳
		غیرفارسی	عنوان	۱۸,۴۹۱
			نسخه	۲۳,۷۵۶
۱۱	تعداد کتب چاپ شده (تالیفی)		۵۷	
۱۲	تعداد کتب ترجمه ای		۲۷	
۱۳	تعداد فرصت های مطالعاتی استفاده شده توسط اعضای هیات علمی	خارج از کشور	۵	
		داخل کشور	۰	
۱۴	تعداد قطب های علمی		۴	
۱۵	تعداد اختراعات ثبت شده به تفکیک	داخل کشور	۲	
		خارج از کشور	۰	
۱۶	تعداد پایان نامه های دانشجویی دفاع شده	کارشناسی ارشد	۷۱۲	
		دکتری حرفه ای	۳۴	
		دکتری تخصصی	۱۸۵	
۱۷	تعداد دانشجویان تحصیلات تکمیلی در حال انجام پایان نامه		-	
۱۸	تعداد امتیاز انتشار مجله علمی - پژوهشی		۱۹	
۱۹	تعداد واحدهای فناور مستقر در پارک های علم و فناوری و مراکز رشد واحدهای فناور دانشگاه		۷۰	



آمار پژوهشی سال تحصیلی ۹۶ - ۹۷

ردیف	عنوان	تفکیک	تعداد	
۱	تعداد مقالات چاپ شده	مجلات ISI	۳۹۳	
		مجلات ISC	۵۸۰	
		مجلات علمی _ پژوهشی	۶۷	
		مجلات علمی _ ترویجی	۱۰۱	
۲	تعداد مقالات ارائه شده در کنفرانس ها	ملی	۴۴۰	
		بین المللی	۳۰۳	
۳	تعداد سمینارها و همایش های شرکت نموده	ملی	۱۷۵	
		بین المللی	۱۱۳	
۴	تعداد سمینارها و همایش های برگزار شده	ملی	۸	
		بین المللی	۱	
۵	تعداد طرحهای تحقیقاتی داخلی	منعقد	۵۹	
		خاتمه یافته	۱۸	
۶	تعداد طرحهای تحقیقاتی مشترک با سایر دستگاه ها	منعقد	۶۰	
		خاتمه یافته	۳۱	
۷	اعتبار طرح های قرار دادی تحقیقاتی (میلیون ریال)	برون دانشگاهی	۵۷,۰۰۰	
۸	اعتبار ویژه پژوهشی (گرنِت ) (میلیون ریال)		۵۰,۶۷۹	
۹	تعداد اعضای هیات علمی که گرنِت شامل حالشان گردیده		۴۹۹	
۱۰	تعداد کتب موجود در کتابخانه مرکزی	فارسی	عنوان	۱۵۴,۵۵۵
			نسخه	۳۱۶,۶۷۴
		غیرفارسی	عنوان	۷۷,۹۱۰
			نسخه	۷۸,۷۵۵
۱۱	تعداد کتب چاپ شده (تالیفی)		۳۵	
۱۲	تعداد کتب ترجمه ای		۳۰	
۱۳	تعداد فرصت های مطالعاتی استفاده شده توسط اعضای هیات علمی	خارج از کشور	۲	
		داخل کشور	۰	
۱۴	تعداد قطب های علمی (پیشنهادی)		۱۲	
۱۵	تعداد اختراعات ثبت شده به تفکیک	داخل کشور	۴	
		خارج از کشور	۰	
۱۶	تعداد پایان نامه های دانشجویی دفاع شده	کارشناسی ارشد	۱۱۶۴	
		دکتری حرفه ای	۷۶	
		دکتری تخصصی	۲۷۷	
۱۷	تعداد دانشجویان تحصیلات تکمیلی در حال انجام پایان نامه		-	
۱۸	تعداد امتیاز انتشار مجله علمی - پژوهشی		۱۹	
۱۹	تعداد واحدهای فناور مستقر در پارک های علم و فناوری و مراکز رشد واحدهای فناور دانشگاه		۵۳	

آمار پژوهشی سال تحصیلی ۹۶-۹۵

ردیف	عنوان	تفکیک	تعداد	
۱	تعداد مقالات چاپ شده	مجلات ISI	۳۷۴	
		مجلات ISC	۶۲۴	
		مجلات علمی _ پژوهشی	۸۰	
		مجلات علمی _ ترویجی	۱۰۷	
۲	تعداد مقالات ارائه شده در کنفرانس ها	ملی	۵۰۸	
		بین المللی	۴۲۵	
۳	تعداد سمینارها و همایش های شرکت نموده	ملی	۱۶۸	
		بین المللی	۱۴۸	
۴	تعداد سمینارها و همایش های برگزار شده	ملی	۵	
		بین المللی	۳	
۵	تعداد طرحهای تحقیقاتی داخلی	منعقده	۲۵	
		خاتمه یافته	۱۹	
۶	تعداد طرحهای تحقیقاتی مشترک با سایر دستگاه ها	منعقده	۳۴	
		خاتمه یافته	۲۹	
۷	اعتبار طرح های قرار دادی تحقیقاتی (میلیون ریال)	برون دانشگاهی	۲۲,۶۳۰	
۸	اعتبار ویژه پژوهشی (گرت ) (میلیون ریال)		۴۵,۸۰۵	
۹	تعداد اعضای هیات علمی که گرت شامل حالشان گردیده		۴۸۷	
۱۰	تعداد کتب موجود در کتابخانه مرکزی	فارسی	عنوان	۶۳,۶۳۴
			نسخه	۱۲۲,۶۹۵
		غیرفارسی	عنوان	۱۸,۳۵۳
			نسخه	۲۳,۴۹۳
۱۱	تعداد کتب چاپ شده (تالیفی)		۴۶	
۱۲	تعداد کتب ترجمه ای		۳۶	
۱۳	تعداد فرصت های مطالعاتی استفاده شده توسط اعضای هیات علمی	خارج از کشور	۱	
		داخل کشور	۰	
۱۴	تعداد قطب های علمی		۴	
۱۵	تعداد اختراعات ثبت شده به تفکیک	داخل کشور	۲	
		خارج از کشور	۰	
۱۶	تعداد پایان نامه های دانشجویی دفاع شده	کارشناسی ارشد	۱۱۶۹	
		دکتری حرفه ای	۳۹	
		دکتری تخصصی	۱۲۹	
۱۷	تعداد دانشجویان تحصیلات تکمیلی در حال انجام پایان نامه		۱۱۲۷	
۱۸	تعداد امتیاز انتشار مجله علمی - پژوهشی		۱۷	
۱۹	تعداد واحدهای فناور مستقر در پارک های علم و فناوری و مراکز رشد واحدهای فناور دانشگاه		۴۴	

آمار پژوهشی سال تحصیلی ۹۵ - ۹۴

ردیف	عنوان	تفکیک	تعداد	
۱	تعداد مقالات چاپ شده	مجلات ISI	۳۱۸	
		مجلات ISC	۵۲۶	
		مجلات علمی _ پژوهشی	۹۶	
		مجلات علمی _ ترویجی	۱۳۰	
۲	تعداد مقالات ارائه شده در کنفرانس ها	ملی	۹۲۲	
		بین المللی	۳۶۷	
۳	تعداد سمینارها و همایش های شرکت نموده	ملی	۳۳۲	
		بین المللی	۱۵۵	
۴	تعداد سمینارها و همایش های برگزار شده	ملی	۳	
		بین المللی	۲	
۵	تعداد طرحهای تحقیقاتی داخلی	منعقده	۳۹	
		خاتمه یافته	۱۷	
۶	تعداد طرحهای تحقیقاتی مشترک با سایر دستگاه ها	منعقده	۴۸	
		خاتمه یافته	۲۷	
۷	اعتبار طرح های قرار دادی تحقیقاتی (هزار ریال)	برون دانشگاهی	۲۹۵.۰۴۷.۷۸۵	
۸	اعتبار ویژه پژوهشی (گرت ) ( هزار ریال) ۳۳.۵۰۹.۶۷۳			
۹	تعداد اعضای هیات علمی که گرت شامل حالشان گردیده ۴۶۱			
۱۰	تعداد کتب موجود در کتابخانه مرکزی	فارسی	عنوان	۶۵.۶۰۶
			نسخه	۱۴۵.۱۹۵
		غیرفارسی	عنوان	۲۷.۴۰۸
			نسخه	۳۲.۹۵۶
۱۱	تعداد کتب چاپ شده (تالیفی) ۴۷			
۱۲	تعداد کتب ترجمه ای ۲۷			
۱۳	تعداد فرصت های مطالعاتی استفاده شده توسط اعضای هیات علمی	خارج از کشور	۱	
		داخل کشور	۱	
۱۴	تعداد قطب های علمی ۴			
۱۵	تعداد اختراعات ثبت شده به تفکیک	داخل کشور	۴	
		خارج از کشور	۰	
۱۶	تعداد پایان نامه های دانشجویی دفاع شده	کارشناسی ارشد	۸۹۹	
		دکتری حرفه ای	۷۶	
		دکتری تخصصی	۱۰۲	
۱۷	تعداد دانشجویان تحصیلات تکمیلی در حال انجام پایان نامه ۱۸۸۹			
۱۸	تعداد امتیاز انتشار مجله علمی - پژوهشی ۱۷			
۱۹	تعداد واحدهای فناور مستقر در پارک های علم و فناوری و مراکز رشد واحدهای فناور دانشگاه ۴۰			

آمار پژوهشی سال تحصیلی ۹۴ - ۹۳

ردیف	عنوان	تفکیک	تعداد	
۱	تعداد مقالات چاپ شده	مجلات ISI	۳۸۱	
		مجلات ISC	۵۲۶	
		مجلات علمی _ پژوهشی	۱۳۳	
		مجلات علمی _ ترویجی	۱۵۶	
۲	تعداد مقالات ارائه شده در کنفرانس ها	ملی	۸۶۸	
		بین المللی	۳۰۴	
۳	تعداد سمینارها و همایش های شرکت نموده	ملی	۲۱۵	
		بین المللی	۸۶	
۴	تعداد سمینارها و همایش های برگزار شده	ملی	۴	
		بین المللی	۱	
۵	تعداد طرحهای تحقیقاتی داخلی	منعقده	۱۹	
		خاتمه یافته	۱۱	
۶	تعداد طرحهای تحقیقاتی مشترک با سایر دستگاه ها	منعقده	۵۰	
		خاتمه یافته	۳۱	
۷	اعتبار طرح های قرار دادی تحقیقاتی(هزار ریال)	برون دانشگاهی	۴۵,۸۱۸,۴۳۳	
۸	اعتبار ویژه پژوهشی (گرت) ( هزار ریال)		۳۱,۸۸۱,۱۵۶	
۹	تعداد اعضای هیات علمی که گرت شامل حالشان گردیده		۴۴۸	
۱۰	تعداد کتب موجود در کتابخانه مرکزی	فارسی	عنوان	۶۲,۰۰۷
			نسخه	۱۳۷,۹۵۸
		غیرفارسی	عنوان	۲۷,۰۰۸
			نسخه	۳۲,۳۰۹
۱۱	تعداد کتب چاپ شده (تالیفی)		۴۷	
۱۲	تعداد کتب ترجمه ای		۳۱	
۱۳	تعداد فرصت های مطالعاتی استفاده شده توسط اعضای هیات علمی	خارج از کشور	۲	
		داخل کشور	۰	
۱۴	تعداد قطب های علمی		۴	
۱۵	تعداد اختراعات ثبت شده به تفکیک	داخل کشور	۲	
		خارج از کشور	۰	
۱۶	تعداد پایان نامه های دانشجویی دفاع شده	کارشناسی ارشد	۹۴۷	
		دکتری حرفه ای	۵۷	
		دکتری تخصصی	۹۰	
۱۷	تعداد دانشجویان تحصیلات تکمیلی در حال انجام پایان نامه		۱۳۴۲	
۱۸	تعداد امتیاز انتشار مجله علمی - پژوهشی		۱۸	
۱۹	تعداد واحدهای فناور مستقر در پارک های علم و فناوری و مراکز رشد واحدهای فناور دانشگاه		۳۹	

آمار پژوهشی سال تحصیلی ۹۲ - ۹۳

ردیف	عنوان	تفکیک	تعداد	
۱	تعداد مقالات چاپ شده	مجلات ISI	۳۷۰	
		مجلات ISC	۵۲۰	
		مجلات علمی _ پژوهشی	۱۷۴	
		مجلات علمی _ ترویجی	۱۹۵	
۲	تعداد مقالات ارائه شده در کنفرانس ها	ملی	۹۰۶	
		بین المللی	۳۹۹	
۳	تعداد سمینارها و همایش های شرکت نموده	ملی	۲۸۰	
		بین المللی	۱۰۵	
۴	تعداد سمینارها و همایش های برگزار شده	ملی	۵	
		بین المللی	۰	
۵	تعداد طرحهای تحقیقاتی داخلی	منعقده	۳۰	
		خاتمه یافته	۱۴	
		منعقده	۶۰	
۶	تعداد طرحهای تحقیقاتی مشترک با سایر دستگاه ها	منعقده	۳۲	
		خاتمه یافته	۰	
۷	اعتبار طرح های قرار دادی تحقیقاتی(هزار ریال)	برون دانشگاهی	۲۹,۸۵۶,۱۷۹	
۸	اعتبار ویژه پژوهشی (گرنِت ) (هزار ریال)		۲۵,۶۰۷,۶۸۳	
۹	اعضای هیات علمی که گرنِت شامل حالشان می گردد		۳۹۸	
۱۰	تعداد کتب موجود در کتابخانه مرکزی	فارسی	عنوان	۵۸,۴۰۸
			نسخه	۱۳۰۷۳۱
		غیرفارسی	عنوان	۲۶,۶۰۸
			نسخه	۳۱,۶۵۳
۱۱	تعداد کتب چاپ شده (تالیفی)		۴۹	
۱۲	تعداد کتب ترجمه ای		۳۱	
۱۳	تعداد فرصت های مطالعاتی استفاده شده توسط اعضای هیات علمی	خارج از کشور	۱	
		داخل کشور	۰	
۱۴	تعداد قطب های علمی		۴	
۱۵	تعداد اختراعات ثبت شده به تفکیک	داخل کشور	۷	
		خارج از کشور	۰	
۱۶	تعداد پایان نامه های دانشجویی دفاع شده	کارشناسی ارشد	۷۶۹	
		دکتری حرفه ای	۴۳	
		دکتری تخصصی	۶۱	
۱۷	تعداد دانشجویان تحصیلات تکمیلی در حال انجام پایان نامه		۱۶۸۱	
۱۸	تعداد امتیاز انتشار مجله علمی - پژوهشی		۱۷	
۱۹	تعداد واحدهای فناور مستقر در پارک های علم و فناوری و مراکز رشد واحدهای فناور دانشگاه		۲۸	

آمار پژوهشی سال تحصیلی ۹۲ - ۹۱

ردیف	عنوان	تفکیک	تعداد	
۱	تعداد مقالات چاپ شده	مجلات ISI	۳۸۹	
		مجلات ISC	۴۸۳	
		مجلات علمی _ پژوهشی	۲۴۷	
		مجلات علمی _ ترویجی	۱۷۵	
۲	تعداد مقالات ارائه شده در کنفرانس ها	ملی	۹۱۳	
		بین المللی	۳۷۷	
۳	تعداد سمینارها و همایش های شرکت نموده	ملی	۲۷۱	
		بین المللی	۱۲۲	
۴	تعداد سمینارها و همایش های برگزار شده	ملی	۵	
		بین المللی	۱	
۵	تعداد طرحهای تحقیقاتی داخلی	منعده	۱۸	
		خاتمه یافته	۴۱	
۶	تعداد طرحهای تحقیقاتی مشترک با سایر دستگاه ها	منعده	۴۱	
		خاتمه یافته	۲۰	
۷	اعتبار طرح های قرار دادی تحقیقاتی(هزار ریال)	برون دانشگاهی	۲۶,۳۴۹,۸۰۰	
۸	اعتبار ویژه پژوهشی (گرنٹ) (هزار ریال)		۲۲,۷۱۲,۶۴۷	
۹	تعداد اعضای هیات علمی که گرنٹ شامل حالشان می گردد		۴۱۸	
۱۰	تعداد کتب موجود در کتابخانه مرکزی	فارسی	عنوان	۵۷,۱۱۹
			نسخه	۱۳۸,۲۲۰
		غیرفارسی	عنوان	۲۶,۵۹۸
			نسخه	۳۱,۶۶۹
۱۱	تعداد کتب چاپ شده (تالیفی)		۴۱	
۱۲	تعداد کتب ترجمه ای		۳۴	
۱۳	تعداد فرصت های مطالعاتی استفاده شده توسط اعضای هیات علمی	خارج از کشور	۰	
		داخل کشور	۰	
۱۴	تعداد قطب های علمی		۴	
۱۵	تعداد اختراعات ثبت شده به تفکیک	داخل کشور	۵	
		خارج از کشور	۰	
۱۶	تعداد پایان نامه های دانشجویی	کارشناسی ارشد	۶۷۵	
		دکتری حرفه ای	۶۰	
		دکتری تخصصی	۹۱	
۱۷	تعداد دانشجویان تحصیلات تکمیلی در حال انجام پایان نامه		۱۴۷۰	
۱۸	تعداد امتیاز انتشار مجله علمی - پژوهشی		۱۷	
۱۹	تعداد واحدهای فناور مستقر در پارک های علم و فناوری و مراکز رشد واحدهای فناور دانشگاه		۲۳	

آمار پژوهشی سال تحصیلی ۹۱-۹۰

ردیف	عنوان	تفکیک	تعداد	
۱	تعداد مقالات چاپ شده	مجلات ISI	۳۵۶	
		مجلات ISC	۴۱۳	
		مجلات علمی _ پژوهشی	۳۵۰	
		مجلات علمی _ ترویجی	۲۲۳	
۲	تعداد مقالات ارائه شده در کنفرانس ها	ملی	۱۱۵۴	
		بین المللی	۴۱۰	
۳	تعداد سمینارها و همایش های شرکت نموده	ملی	۱۸۲	
		بین المللی	۱۰۷	
۴	تعداد سمینارها و همایش های برگزار شده	ملی	۵	
		بین المللی	۰	
۵	تعداد طرحهای تحقیقاتی داخلی	منعقد	۲۹	
		خاتمه یافته	۲۳	
۶	تعداد طرحهای تحقیقاتی مشترک با سایر دستگاه ها	منعقد	۸۰	
		خاتمه یافته	۲۴	
۷	اعتبار طرح های قرار داده تحقیقاتی(هزار ریال)	برون دانشگاهی	۵۱,۳۲۰,۸۰۳	
۸	اعتبار ویژه پژوهشی (گرننت) (هزار ریال)		۱۷,۵۶۶,۷۰۶	
۹	تعداد اعضای هیات علمی که گرننت شامل حالشان گردیده		۴۲۰	
۱۰	تعداد کتب موجود در کتابخانه مرکزی	فارسی	عنوان	۵۵,۹۵۵
			نسخه	۱۲۶,۰۹۳
		غیرفارسی	عنوان	۲۶,۴۷۹
			نسخه	۳۱,۵۲۵
۱۱	تعداد کتب چاپ شده (تالیفی)		۵۶	
۱۲	تعداد کتب ترجمه ای		۳۹	
۱۳	تعداد فرصت های مطالعاتی استفاده شده توسط اعضای هیات علمی	خارج از کشور	۲	
		داخل کشور	۰	
۱۴	تعداد قطب های علمی		۴	
۱۵	تعداد اختراعات ثبت شده به تفکیک	داخل کشور	۱۱	
		خارج از کشور	۰	
۱۶	تعداد پایان نامه های دفاع شده دانشجویی	کارشناسی ارشد	۸۰۵	
		دکتری حرفه ای	۳۶	
۳۶	دکتری تخصصی		۳۶	
۱۷	تعداد دانشجویان تحصیلات تکمیلی در حال انجام پایان نامه		۱۴۷۹	
۱۸	تعداد امتیاز انتشار مجله علمی - پژوهشی		۱۷	
۱۹	تعداد واحدهای فناوری مستقر در پارک های علم و فناوری و مراکز رشد واحدهای فناوری دانشگاه		۲۱	

آمار پژوهشی سال تحصیلی ۹۰-۸۹

ردیف	عنوان	تفکیک	تعداد	
۱	تعداد مقالات چاپ شده	مجلات ISI	۲۷۴	
		مجلات ISC	۲۶۲	
		مجلات علمی _ پژوهشی	۴۷۵	
		مجلات علمی _ ترویجی	۸۳	
۲	تعداد مقالات ارائه شده در کنفرانس ها	ملی	۸۱۲	
		بین المللی	۵۴۷	
۳	تعداد سمینارها و همایش های شرکت نموده	ملی	۱۲۳	
		بین المللی	۱۴۴	
۴	تعداد سمینارها و همایش های برگزار شده	ملی	۵	
		بین المللی	۰	
۵	تعداد طرحهای تحقیقاتی داخلی	منعده	۳۵	
		خاتمه یافته	۳۱	
۶	تعداد طرحهای تحقیقاتی مشترک با سایر دستگاه ها	منعده	۴۳	
		خاتمه یافته	۲۸	
۷	اعتبار طرح های قرار دادی تحقیقاتی(هزار ریال)	برون دانشگاهی	۴۱۰,۲۵,۲۸۶	
۸	اعتبار ویژه پژوهشی گزنت (هزار ریال)		۸,۹۴۴,۱۳۵	
	تعداد اعضای هیات علمی که گزنت شامل حالشان گردیده		۳۷۰	
۹	تعداد کتب موجود در کتابخانه مرکزی	فارسی	عنوان	۵۱,۹۶۷
			نسخه	۱۱۷,۷۹۰
		غیرفارسی	عنوان	۲۵,۸۹۹
			نسخه	۳۰,۹۲۴
۱۰	تعداد کتب چاپ شده (تالیفی)		۴۹	
۱۱	تعداد کتب ترجمه ای		۳۵	
۱۲	تعداد فرصت های مطالعاتی	خارج از کشور	۳	
		داخل کشور	۱	
۱۳	تعداد قطب های علمی		۱	
۱۴	تعداد اختراعات ثبت شده به تفکیک	داخل کشور	۷	
		خارج از کشور	۰	
۱۵	تعداد پایان نامه های دفاع شده دانشجویی	کارشناسی ارشد	۶۲۸	
		دکتری حرفه ای	۵۲	
		دکتری تخصصی	۲۰	
۱۶	تعداد دانشجویان تحصیلات تکمیلی در حال انجام پایان نامه		۱۳۳۴	
۱۷	تعداد امتیاز انتشار مجله علمی - پژوهشی		۱۵	
۱۸	تعداد واحدهای فناور مستقر در پارک های علم و فناوری و مراکز رشد واحدهای فناور دانشگاه		۴۱	



آمار پژوهشی سال تحصیلی ۸۹ - ۸۸

ردیف	عنوان	تفکیک	تعداد
۱	تعداد مقالات چاپ شده	مجلات ISI	۱۹۸
		مجلات ISC	۱۸۵
		مجلات علمی _ پژوهشی	۲۲۰
		مجلات علمی _ ترویجی	۷۷
۲	تعداد مقالات ارائه شده در کنفرانس ها	ملی	۶۷۷
		بین المللی	۳۲۱
۳	تعداد سمینارها و همایش های شرکت نموده	ملی	۱۸۹
		بین المللی	۷۸
۴	تعداد سمینارها و همایش های برگزار شده	ملی	۷
		بین المللی	۲
۵	تعداد طرحهای تحقیقاتی داخلی	منعده	۵۱
		خاتمه یافته	۴۶
۶	تعداد طرحهای تحقیقاتی مشترک با سایر دستگاه ها	منعده	۶۶
		خاتمه یافته	۲۹
۷	جمع اعتبار طرح های قرار دادی تحقیقاتی(هزار ریال)	برون دانشگاهی	۵۴,۳۵۲,۶۴۳
		درون دانشگاهی	۸۷۵,۸۵۱
۸	اعتبار ویژه پژوهشی (گرنٹ) (هزار ریال)		۹,۱۲۹,۴۷۷
۹	تعداد اعضای هیات علمی که گرنٹ شامل حالشان گردیده		۳۷۳
۱۰	تعداد کتب موجود در کتابخانه مرکزی	فارسی	۹۷۶۶۷
		غیرفارسی	۲۲۸۴۴
۱۱	تعداد کتب چاپ شده (تالیفی)		۵۲
۱۲	تعداد کتب ترجمه ای		۱۲
۱۳	تعداد فرصت های مطالعاتی خارج از کشور		۰
۱۴	تعداد قطب های علمی		۱
۱۵	تعداد اختراعات ثبت شده به تفکیک	داخل کشور	۱۲
		خارج از کشور	۰
۱۶	تعداد پایان نامه های دفاع شده دانشجویی	کارشناسی ارشد	۴۳۱
		دکتری حرفه ای	۳۰
		دکتری تخصصی	۲۹
۱۷			
۱۸	تعداد دانشجویان تحصیلات تکمیلی در حال انجام پایان نامه		۳۷۳
۱۹	تعداد امتیاز انتشار مجله علمی - پژوهشی		۱۱
۲۰	تعداد واحدهای فناوری مستقر در پارک های علم و فناوری و مراکز رشد واحدهای فناوری دانشگاه		۲۱

آمار شاخه بهیپهان بدلیل استقلال این واحد از آمار دانشگاه حذف گردیده است.

آمار پژوهشی سال تحصیلی ۸۸ - ۸۷

ردیف	عنوان	تفکیک	تعداد
۱	تعداد مقالات چاپ شده	مجلات ISI	۱۵۹
		مجلات ISC	۱۰۳
		مجلات علمی _ پژوهشی	۱۲۲
		مجلات علمی _ ترویجی	۲۰
۲	تعداد مقالات ارائه شده در کنفرانس ها	ملی	۵۰۲
		بین المللی	۱۵۴
۳	تعداد سمینارها و همایش های شرکت نموده	ملی	۱۰۰
		بین المللی	۵۲
۴	تعداد سمینارها و همایش های برگزار شده	ملی	۷
		بین المللی	۰
۵	تعداد طرحهای تحقیقاتی داخلی	منعده	۴۰
		خاتمه یافته	۲۸
۶	تعداد طرحهای تحقیقاتی مشترک با سایر دستگاه ها	منعده	۷۸
		خاتمه یافته	۴۲
۷	جمع اعتبار طرح های قرار دادی تحقیقاتی (هزار ریال)	برون دانشگاهی	۷۷,۹۰۲,۷۵۲
		درون دانشگاهی	۷۸۷,۷۳۷
۸	اعتبار ویژه پژوهشی (گرنٹ) (هزار ریال)		۵,۳۹۱,۹۴۹
۹	تعداد اعضای هیات علمی که گرنٹ شامل حالشان گردیده		۳۲۲
۱۰	تعداد کتب موجود در کتابخانه مرکزی	فارسی	۹۶۲۲۷
		غیرفارسی	۲۲۴۹۷
۱۱	تعداد کتب چاپ شده (تالیفی)		۳۹
۱۲	تعداد کتب ترجمه ای		۲۳
۱۳	تعداد فرصت های مطالعاتی خارج از کشور		۲
۱۴	تعداد قطب های علمی		۱
۱۵	تعداد اختراعات ثبت شده به تفکیک	داخل کشور	۱۲
		خارج از کشور	۰
۱۶	تعداد پایان نامه های دفاع شده دانشجویی	کارشناسی ارشد	۳۳۰
		دکتری حرفه ای	۴۴
		دکتری تخصصی	۲۳
۱۷	تعداد دانشجویان تحصیلات تکمیلی در حال انجام پایان نامه		۵۲۱
۱۸	تعداد امتیاز انتشار مجله علمی - پژوهشی		۱۰
۱۹	تعداد واحدهای فناور مستقر در پارک های علم و فناوری و مراکز رشد واحدهای فناور دانشگاه		۲۱

آمار پژوهشی سال تحصیلی ۸۷ - ۸۶

ردیف	عنوان	تفکیک	تعداد
۱	تعداد مقالات چاپ شده	مجلات ISI	۱۰۷
		مجلات ISC	۱۷۴
		مجلات علمی _ پژوهشی	۶۴
		مجلات علمی _ ترویجی	۲۰
۲	تعداد مقالات ارائه شده در کنفرانس ها	ملی	۴۳۰
		بین المللی	۱۶۰
۳	تعداد سمینارها و همایش های شرکت نموده	ملی	۹۹
		بین المللی	۶۶
۴	تعداد سمینارها و همایش های برگزار شده	ملی	۱
		بین المللی	۰
۵	تعداد طرحهای تحقیقاتی داخلی	منعقده	۴۰
		خاتمه یافته	۶۳
۶	تعداد طرحهای تحقیقاتی مشترک با سایر دستگاه ها	منعقده	۶۴
		خاتمه یافته	۲۲
۷	جمع اعتبار طرح های قرار دادی تحقیقاتی(هزار ریال)	برون دانشگاهی	۲۲,۶۳۰,۰۴۳
		درون دانشگاهی	۱,۱۵۴,۰۱۴
۸	اعتبار ویژه پژوهشی (گرننت) ( هزار ریال)		۴,۲۸۱,۱۳۸
۹	تعداد اعضای هیات علمی که گرننت شامل حالشان گردیده		۳۰۴
۱۰	تعداد کتب موجود در کتابخانه مرکزی	فارسی	۹۶۲۲۷
		غیرفارسی	۲۲۴۹۷
۱۱	تعداد کتب چاپ شده (تالیفی)		۳۰
۱۲	تعداد کتب ترجمه ای		۱۶
۱۳	تعداد فرصت های مطالعاتی خارج از کشور		۳
۱۴	تعداد قطب های علمی		۱
۱۵	تعداد اختراعات ثبت شده به تفکیک	داخل کشور	۱۴
		خارج از کشور	۰
۱۶	تعداد پایان نامه های دفاع شده دانشجویی	کارشناسی ارشد	۲۹۶
		دکتری حرفه ای	۲۳
		دکتری تخصصی	۳۰
۱۷	تعداد دانشجویان تحصیلات تکمیلی در حال انجام پایان نامه		۳۵۰
۱۸	تعداد امتیاز انتشار مجله علمی - پژوهشی		۳
۱۹	تعداد واحدهای فناور مستقر در پارک های علم و فناوری و مراکز رشد واحدهای فناور دانشگاه		۲۱

آمار پژوهشی سال تحصیلی ۸۶ - ۸۵

ردیف	عنوان	تفکیک	تعداد
۱	تعداد مقالات چاپ شده	مجلات ISI	۴۹
		مجلات علمی _ پژوهشی	۱۹۵
		مجلات علمی _ ترویجی	۶۰
۲	تعداد مقالات ارائه شده در کنفرانس ها	ملی	۵۵۰
		بین المللی	۱۱۷
۳	تعداد سمینارها و همایش های شرکت نموده	ملی	۱۱۲
		بین المللی	۶۵
۴	تعداد سمینارها و همایش های برگزار شده	ملی	۲
		بین المللی	۱
۵	تعداد طرحهای تحقیقاتی داخلی	منعقد	۴۹
		خانمه یافته	۱۲
۶	تعداد طرحهای تحقیقاتی مشترک با سایر دستگاه ها	منعقد	۵۲
		خانمه یافته	۲۰
۷	جمع اعتبار طرح های قرار دادی تحقیقاتی(هزار ریال)	برون دانشگاهی	۱۴, ۱۵۷, ۱۳۹
		درون دانشگاهی	۱, ۸۵۶, ۸۰۶
۸	اعتبار ویژه پژوهشی (گرنٹ) ( هزار ریال)		۴,۴۰۳,۱۴۴
۹	تعداد اعضای هیات علمی که گرنٹ شامل حالشان گردیده		۴۵۷
۱۰	تعداد کتب موجود در کتابخانه مرکزی	فارسی	-
		غیرفارسی	-
۱۱	تعداد کتب چاپ شده (تالیفی)		۲۴
۱۲	تعداد کتب ترجمه ای		۲۰
۱۳	تعداد فرصت های مطالعاتی خارج از کشور		۴
۱۴	تعداد قطب های علمی		۱
۱۵	تعداد اختراعات ثبت شده به تفکیک	داخل کشور	۹
		خارج از کشور	۰
۱۶	تعداد پایان نامه های دفاع شده دانشجویی	کارشناسی ارشد	۲۵۱
		دکتری حرفه ای	۲۷
		دکتری تخصصی	۲۹
۱۷	تعداد دانشجویان تحصیلات تکمیلی در حال انجام پایان نامه		۱۶۹
۱۸	تعداد امتیاز انتشار مجله علمی - پژوهشی		۳
۱۹	تعداد واحدهای فناور مستقر در پارک های علم و فناوری و مراکز رشد واحدهای فناور دانشگاه		۱۷

# مقالات چاپ شده طی سال های ۹۸ - ۸۵

■ ISI    
 ■ ISC    
 ■ علمی پژوهشی    
 ■ علمی ترویجی

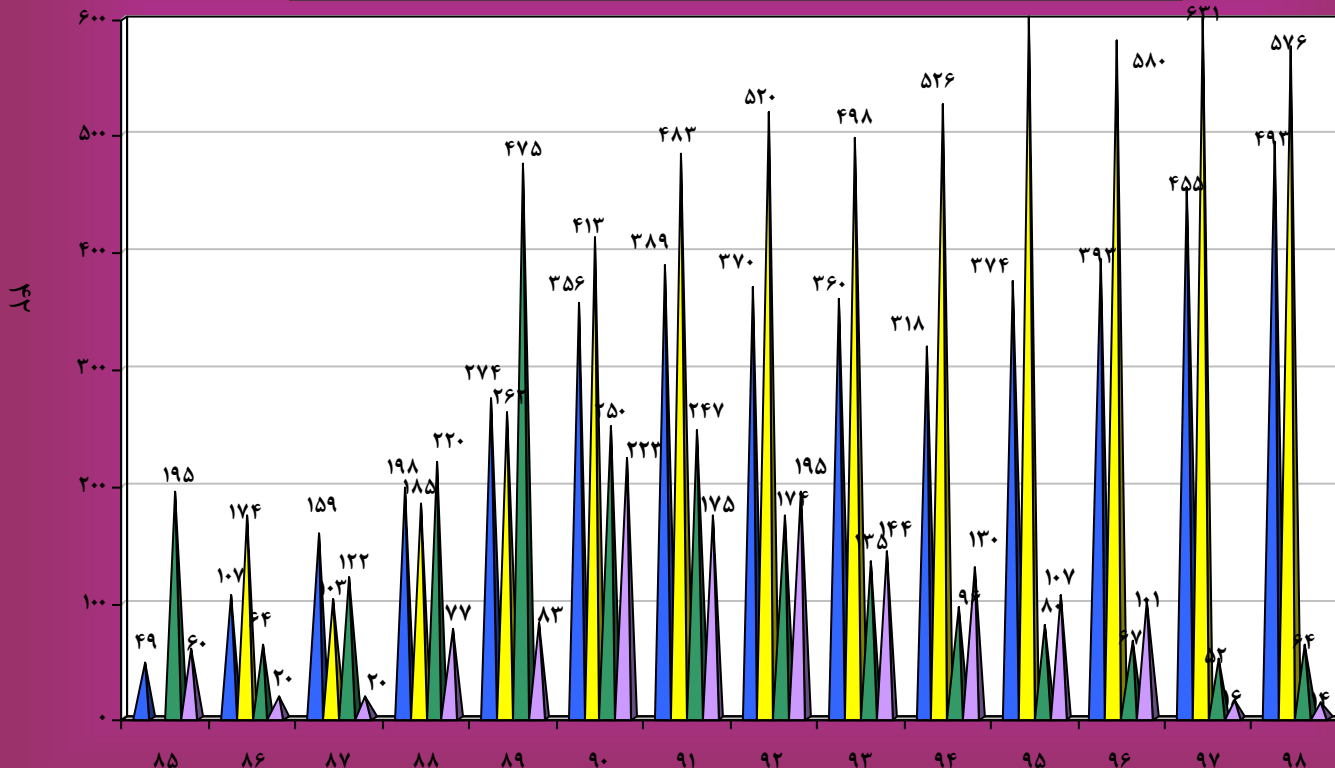

## سمینارها و همایش های برگزار شده در دانشگاه طی سال های ۹۸- ۸۵

ملی

بین المللی

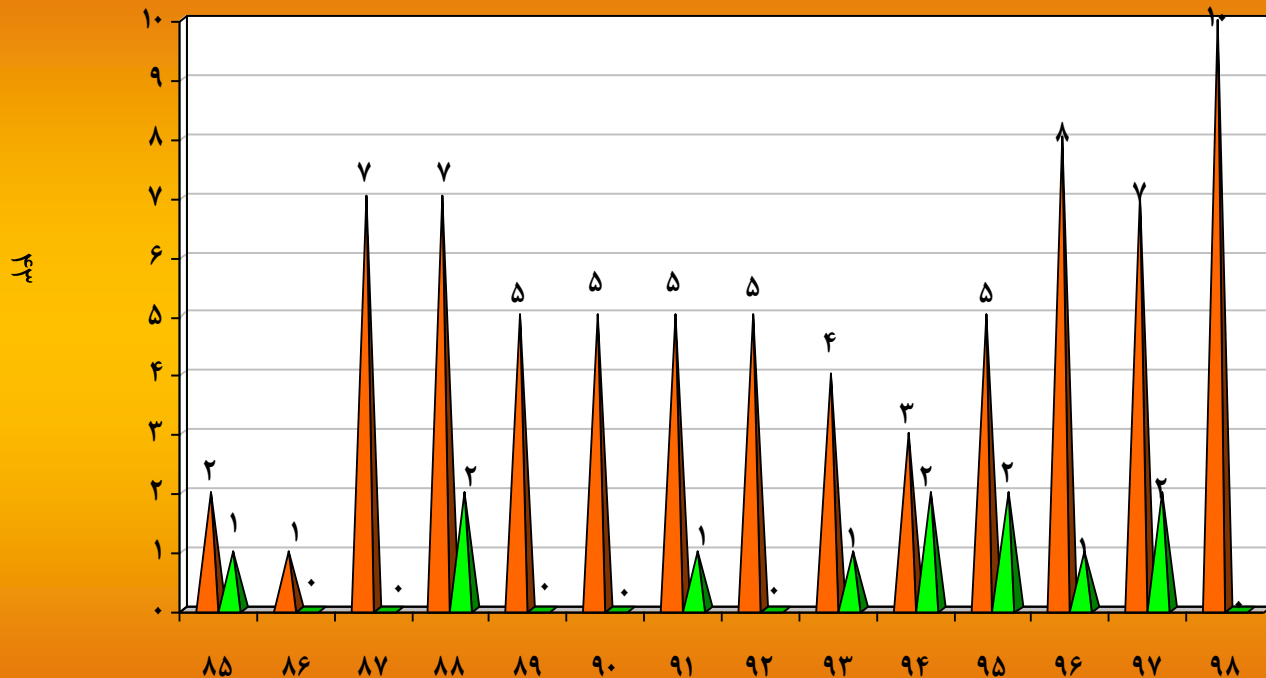

# طرحهای تحقیقاتی مصوب طی سال های ۹۸-۸۵

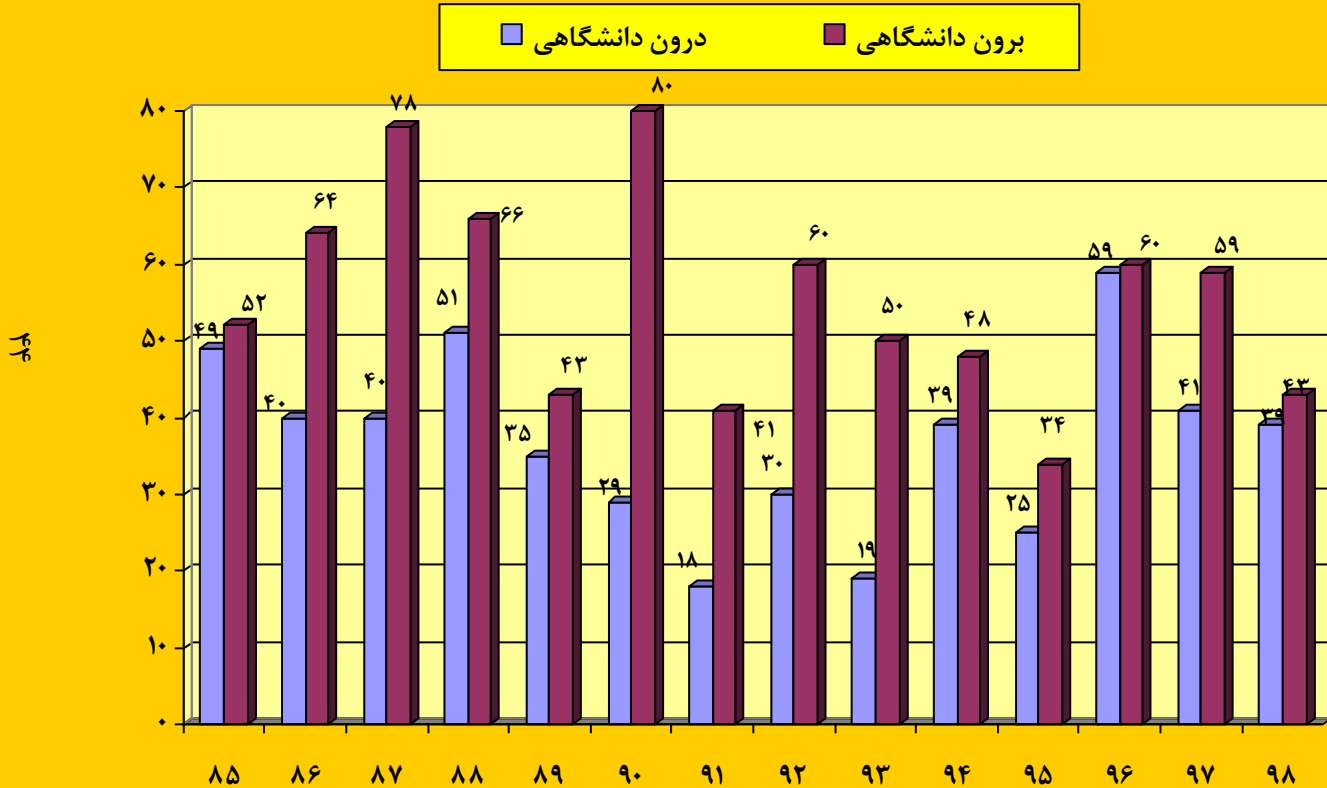

# مبلغ جذب شده از طریق قراردادهای تحقیقاتی (به میلیون ریال) طی سال های ۹۸-۸۵

برون دانشگاهی      گزنت

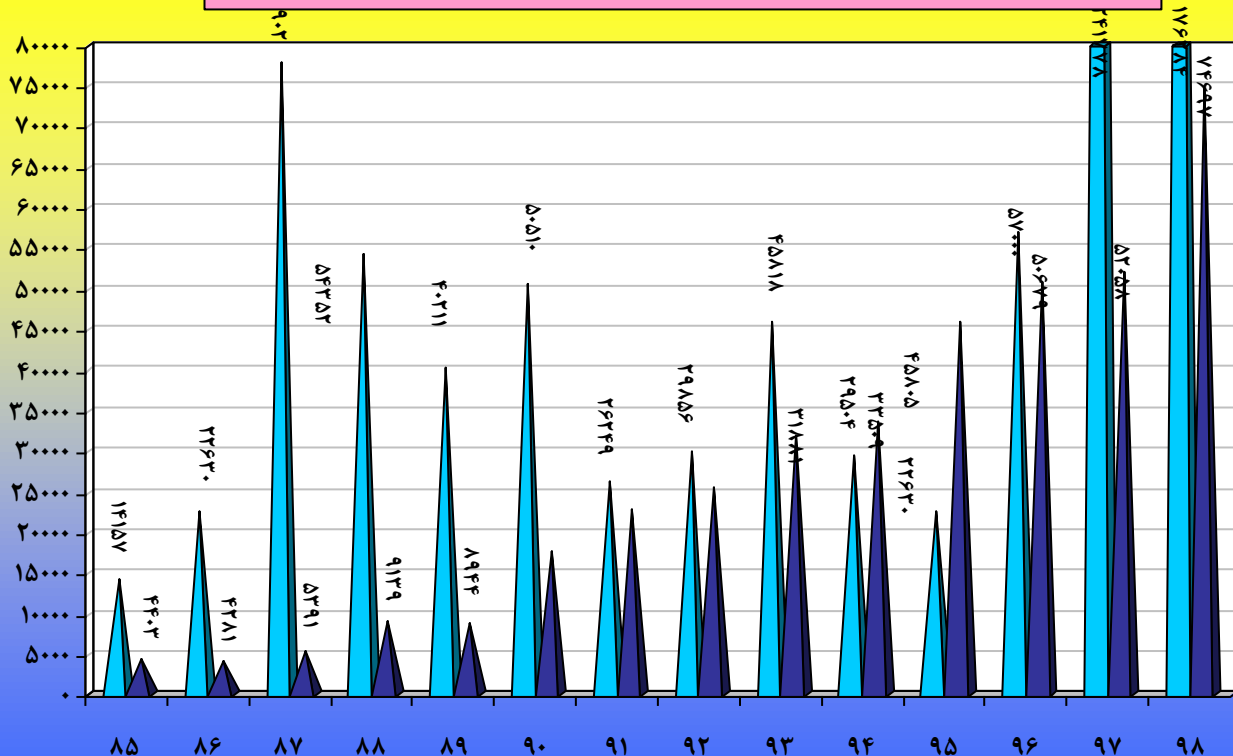



## تعداد کل اعضای هیات علمی و تعداد اعضای هیات علمی که گزینت شامل حالشان گردیده

■ تعداد کل اعضای هیات علمی    ■ تعداد اعضای هیات علمی که گزینت شامل حالشان گردیده

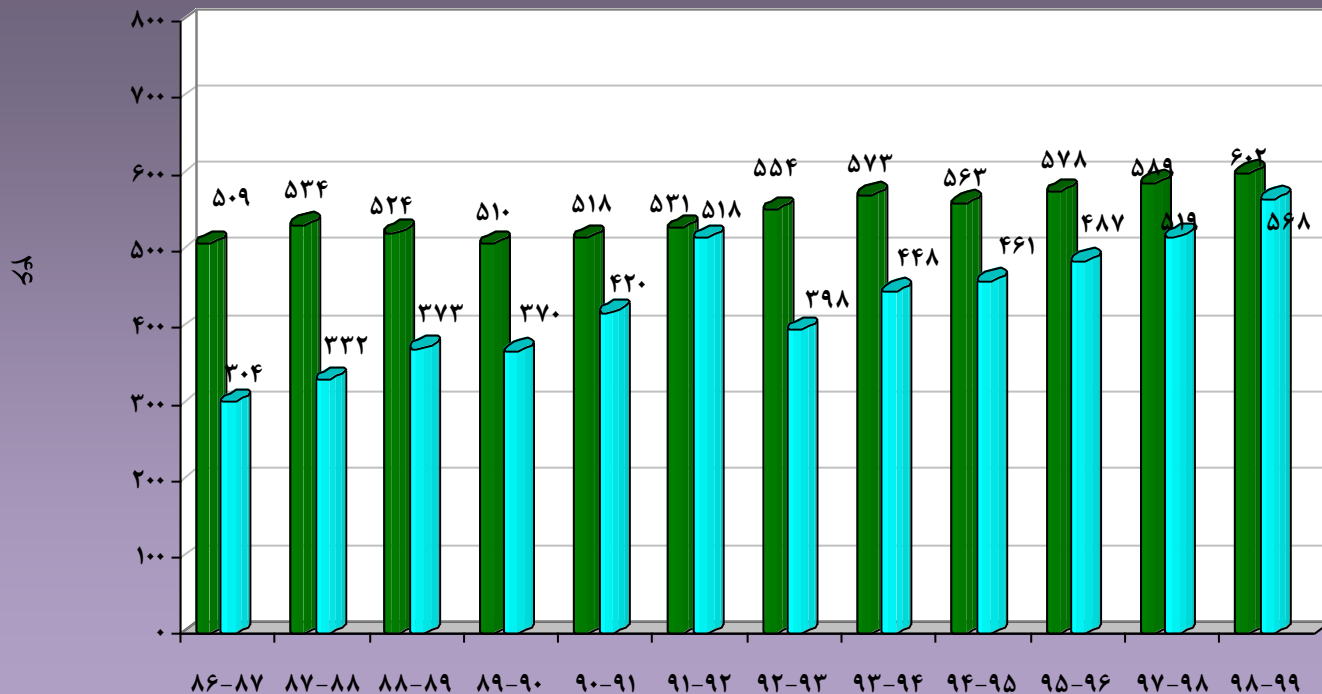

# اختراعات ثبت شده طی سال های ۹۸ - ۸۵

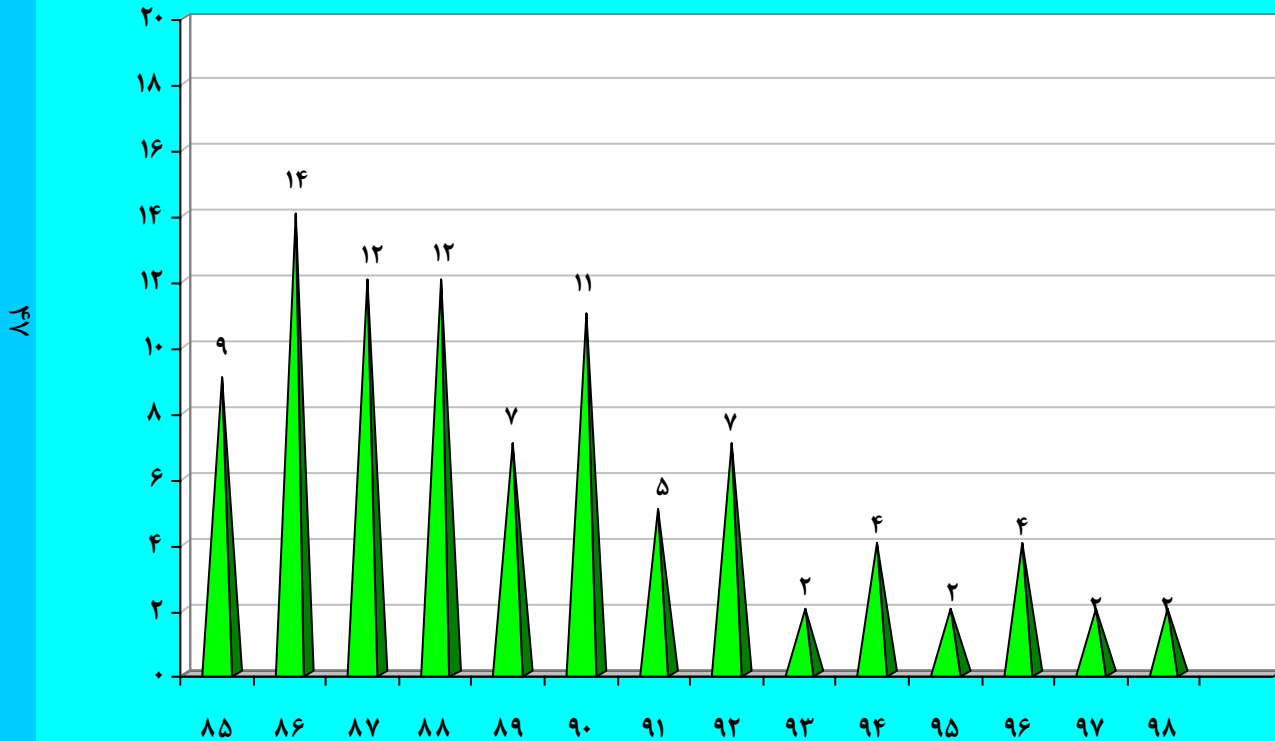

# کتاب چاپ شده (تالیفی - ترجمه ای) طی سال های ۹۸-۸۵

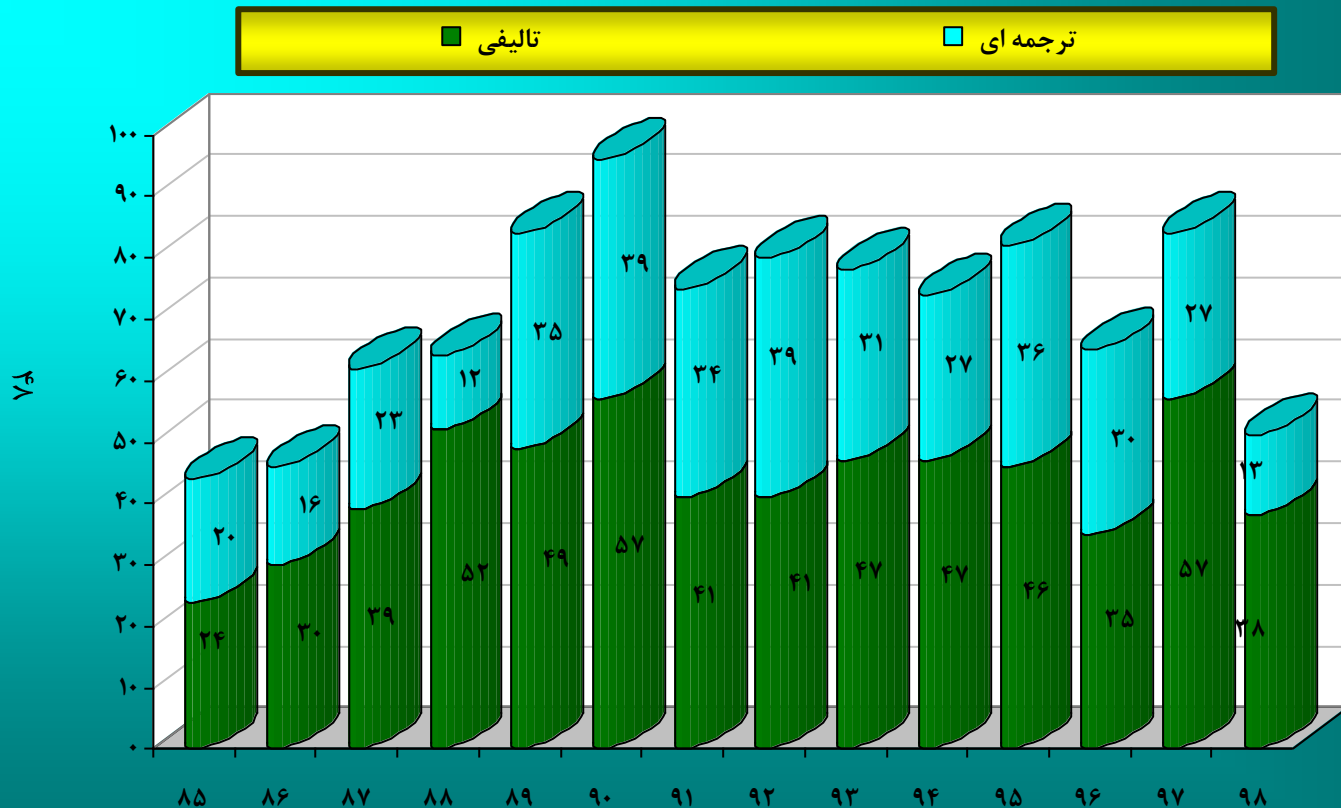

## امتیاز انتشار مجله علمی - پژوهشی طی سال های ۸۵-۹۸

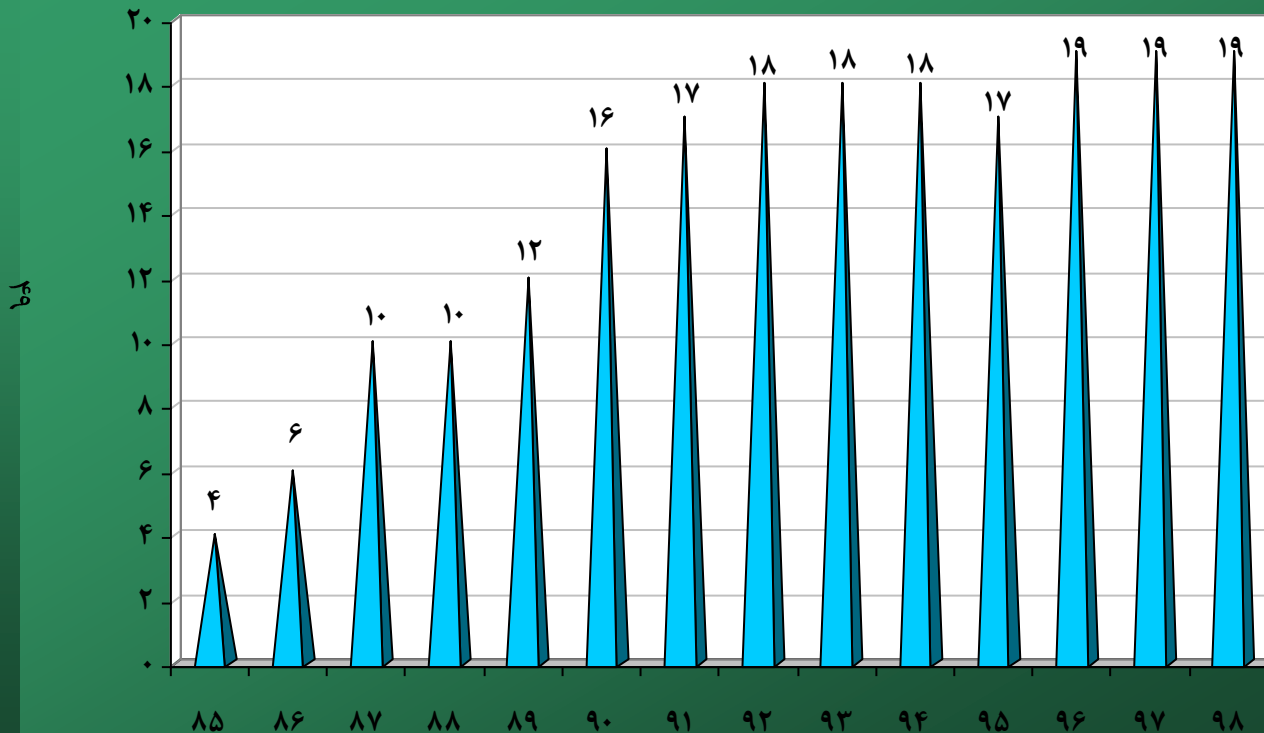

# تعداد واحدهای فناورمستقر در پارکهای علم و فناوری و مراکز رشد واحدهای فناوری طی سال های ۹۸ - ۸۵

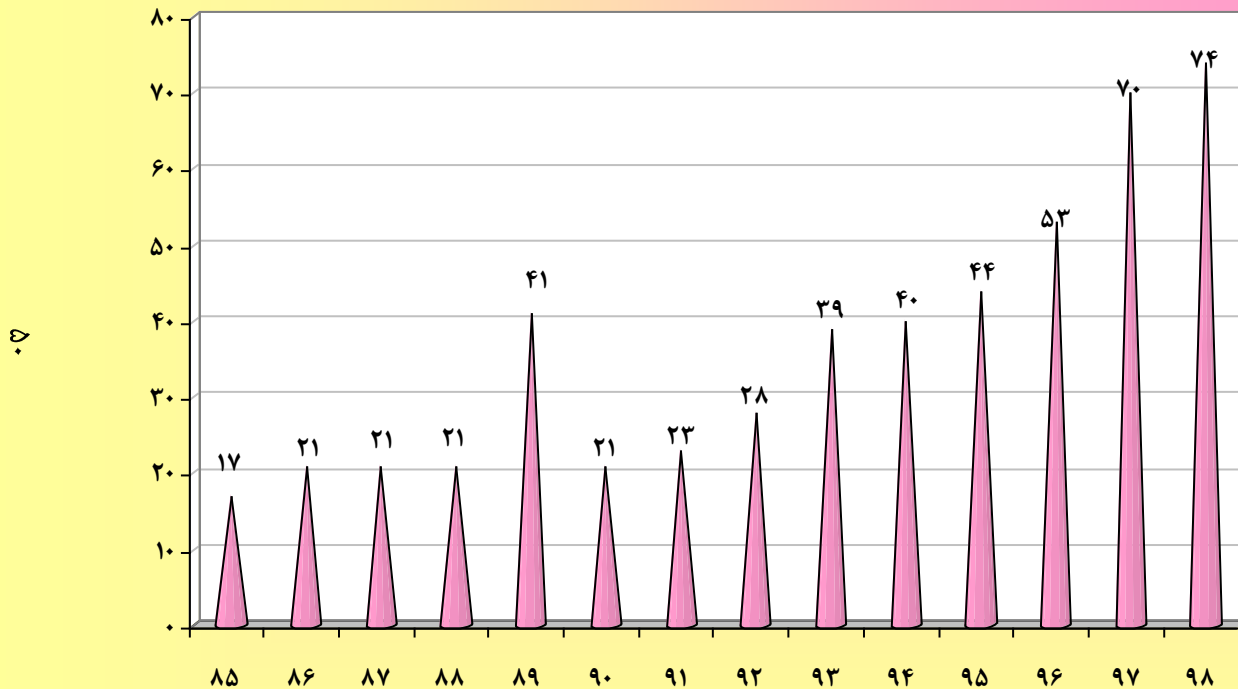

آمار مربوط به تعداد واحدهای فناور مستقل از سال ۱۳۹۰ بدلیل استقلال پارکهای علم و فناوری فقط مربوط به مراکز رشد می باشد.

# دانشجویی

آمار دانشجویی در سال تحصیلی ۹۹ - ۹۸

ردیف	عنوان	تفکیک	تعداد
۱	مساحت کل فضاها به تفکیک	آموزشی	۴۰۱۲۱
		کمک آموزشی	۴۶۷۶۷
		فرهنگی	۱۴۶۲۵
		ورزشی	۷۷۴۵۲
		خوابگاهی	۶۵۵۰۵
		مشاوره‌ای	۵۲۰
		غذاخوری	۹۷۸۳
		اداری	۳۴۰۵۶
		خدماتی و رفاهی	۶۴۹۷۵
		پژوهشی	۴۹۳۵
		کتابخانه‌ای	۱۹۶۴۰
۲	تعداد دانشجویان عضو انجمن های ورزشی		۶۰
۳	تعداد انجمن های ورزشی		۱۵
۴	میزان اعتبار تخصیص یافته به معاونت دانشجویی (به هزار ریال)		۴۸,۳۷۵,۱۱۳
۵	تعداد خوابگاهها	خواهران	۱۲ بلوک خوابگاه
		برادران	۶ بلوک + ۱ خوابگاه در سطح شهر
۶	تعداد دانشجویان اسکان داده شده در خوابگاه ها	خواهران	۲۴۸۲
		برادران	۱۳۱۸
۷	تعداد سلف سرویس ها		۴
۸	تعداد وام تحصیلی اعطا شده		۱۴۲۸
۹	تعداد وام شهریه اعطا شده		۱۰۷
۱۰	تعداد ودیعه مسکن اعطا شده		۳۲
۱۱	تعداد وام ضروری اعطا شده		۵۳۶
۱۲	تعداد سایر وامهای اعطا شده		۹۵۲
۱۳	تعداد دانشجویان بهره مند از وام حج عمره		۹
۱۴	تعداد تیم های ورزشی فعال		۲۲

آمار دانشجویی در سال تحصیلی ۹۸ - ۹۷

ردیف	عنوان	تفکیک	تعداد
۱	مساحت کل فضاها به تفکیک	آموزشی	۴۰۸۷۵
		کمک آموزشی	۴۶۲۶۷
		فرهنگی	۱۳۷۲۵
		ورزشی	۷۷۴۵۲
		خوابگاهی	۶۵۵۰۵
		مشاوره‌ای	۵۲۰
		غذای	۹۸۶۰
		اداری	۳۳۲۱۷
		خدماتی و رفاهی	۶۴۶۶۷
		پژوهشی	۴۹۳۵
		کتابخانه‌ای	۱۹۶۴۰
		۲	تعداد دانشجویان عضو انجمن های ورزشی
۳	تعداد انجمن های ورزشی		۱۲
۴	میزان اعتبار تخصیص یافته به معاونت دانشجویی (به هزار ریال)		۳۳.۷۹۳.۴۲۲
۵	تعداد خوابگاهها	خواهران	۱۲ بلوک خوابگاه
		برادران	۶ بلوک + ۱ خوابگاه در سطح شهر
۶	تعداد دانشجویان اسکان داده شده در خوابگاه ها	خواهران	۲۴۹۲
		برادران	۲۰۴۰
۷	تعداد سلف سرویس ها		۴
۸	تعداد وام تحصیلی اعطا شده		۱۶۵۵
۹	تعداد وام شهری به اعطا شده		۱۱۵
۱۰	تعداد ودیعه مسکن اعطا شده		۴۷
۱۱	تعداد وام ضروری اعطا شده		۳۵۵
۱۲	تعداد سایر وامهای اعطا شده		۱۶۸۹
۱۳	تعداد دانشجویان بهره مند از وام حج عمره		۰
۱۴	تعداد تیم های ورزشی فعال		۲۲



آمار دانشجویی در سال تحصیلی ۹۷ - ۹۶

ردیف	عنوان	تفکیک	تعداد
۱	مساحت کل فضاها به تفکیک	آموزشی	۳۷۶۰۹
		کمک آموزشی	۴۵۰۴۴
		فرهنگی	۱۳۷۲۵
		ورزشی	۷۵۰۷۲
		خوابگاهی	۶۵۵۰۵
		مشاوره‌ای	۵۲۰
		غذاخوری	۸۶۰۳
		اداری	۳۲۶۱۷
		خدماتی و رفاهی	۶۴۲۰۵
		پژوهشی	۴۹۳۵
کتابخانه‌ای	۱۹۶۴۰		
۲		تعداد دانشجویان عضو انجمن های ورزشی	۴۸
۳		تعداد انجمن های ورزشی	۱۲
۴		میزان اعتبارات تجهیزات خوابگاهی، ورزشی و مراکز مشاوره ای (هزار ریال)	
۵	تعداد خوابگاهها	خواهران	۱۲ بلوک خوابگاه
		برادران	۶ بلوک + ۱ خوابگاه در سطح شهر
۶	تعداد دانشجویان اسکان داده شده در خوابگاه ها	خواهران	۲۲۵۹
		برادران	۱۳۹۸
۷		تعداد سلف سرویس ها	۳
۸		تعداد وام تحصیلی اعطا شده	۱۶۴۴
۹		تعداد وام شهری اعطا شده	۱۴۸
۱۰		تعداد ودیعه مسکن اعطا شده	۴۵
۱۱		تعداد وام ضروری اعطا شده	۳۶۰
۱۲		تعداد سایر وامهای اعطا شده	۱۵۳۴
۱۳		تعداد دانشجویان بهره مند از وام حج عمره	۹
۱۴		تعداد تیم های ورزشی فعال	۲۱

آمار دانشجویی در سال تحصیلی ۹۶ - ۹۵

ردیف	عنوان	تفکیک	تعداد
۱	مساحت کل فضاها به تفکیک	آموزشی	۳۳۲۲۳
		کمک آموزشی	۵۱۷۱۵
		فرهنگی	۱۳۷۲۵
		ورزشی	۴۲۱۸۲
		خوابگاهی	۵۹۸۲۵
		مشاوره‌ای	۵۲۰
		غذاخوری (سلف کشاورزی)	۸۰۳۳
		اداری	۳۲۴۶۴
		خدماتی و رفاهی	۳۲۴۹۴
		بزه‌شناسی	۶۳۵۲۵
		کتابخانه‌ای	۱۹۶۴۰
۲	تعداد دانشجویان عضو انجمن های ورزشی		۳۹
۳	تعداد انجمن های ورزشی		۱۲
۴	میزان اعتبارات تجهیزات خوابگاهی، ورزشی و مراکز مشاوره ای (هزار ریال)		۰
۵	تعداد خوابگاهها	خواهران	۱۱ بلوک خوابگاه
		برادران	۶ بلوک + ۱ خوابگاه در سطح شهر
۶	تعداد دانشجویان اسکان داده شده در خوابگاه ها	خواهران	۲۶۱۶
		برادران	۱۸۹۸
۷	تعداد سلف سرویس ها		۳
۸	تعداد وام تحصیلی اعطا شده		۲۶۴۶
۹	تعداد وام شهریه اعطا شده		۱۸۸
۱۰	تعداد ودیعه مسکن اعطا شده		۵۴
۱۱	تعداد وام ضروری اعطا شده		۳۱۴
۱۲	تعداد سایر وامهای اعطا شده		۱۵۸
۱۳	تعداد دانشجویان بهره مند از وام حج عمره		۰
۱۴	تعداد تیم های ورزشی فعال		۲۴

آماردانشجویی در سال تحصیلی ۹۵ - ۹۴

ردیف	عنوان	تفکیک	تعداد
۱	مساحت کل فضاها په تفکیک	آموزشی	۳۳۳۳۳
		کمک آموزشی	۵۱۷۱۵
		فرهنگی	۱۳۷۲۵
		ورزشی	۴۲۱۸۲
		خوابگاهی	۵۹۸۲۵
		مشاوره‌ای	۵۲۰
		غذاخوری (سلف کشاورزی)	۸۰۳۳
		اداری	۳۲۴۹۴
		خدماتی و رفاهی	۶۳۵۲۵
		پژوهشی	۴۹۳۵
		کتابخانه ای	۱۹۶۴۰
۲	تعداد دانشجویان عضوانجمن های ورزشی		۳۹ نفر (۱۳ دانشکده هر دانشکده ۱۳ نفر)
۳	تعداد انجمن های ورزشی		۱۳
۴	میزان اعتبارات تجهیزات خوابگاهی، ورزشی و مراکز مشاوره ای (هزار ریال)		۵,۰۰۰,۰۰۰
۵	تعداد خوابگاهها	خواهران	۱۲ بلوک
		برادران	۵ بلوک + ۴ خوابگاه سطح شهر
۶	تعداد دانشجویان اسکان داده شده در خوابگاهها	خواهران	۲۵۲۴
		برادران	۲۶۶۵
۷	تعداد سلف سرویس ها		۳
۸	تعداد وام تحصیلی اعطا شده		۲۳۰۶
۹	تعداد وام شهری اعطا شده		۲۴۳
۱۰	تعداد ودیعه مسکن اعطا شده		۴۲
۱۱	تعداد وام ضروری اعطا شده		۱۲۳
۱۲	تعداد سایر وامهای اعطا شده		از دواج ، ودیعه مسکن نخبگان ، ویژه دکتری (۷۵)
۱۳	تعداد دانشجویان بهره مند از وام حج عمره		۰
۱۴	تعداد تیم های ورزشی فعال		۱۱ رشته برادران و ۹ رشته خواهران ۲۰

آمار دانشجویی در سال تحصیلی ۹۴ - ۹۳

ردیف	عنوان	تفکیک	تعداد
۱	مساحت کل فضاها به تفکیک	آموزشی	۳۲۹۲۳
		کمک آموزشی	۵۳۷۶۷
		فرهنگی	۱۳۷۲۵
		ورزشی	۴۲۱۸۲
		خوابگاهی	۵۹۸۲۵
		مشاوره‌ای	۵۲۰
		غذاخوری (سلف کشاورزی)	۸۰۳۳
		اداری	۳۰۶۲۸
		خدماتی و رفاهی	۴۷۴۶۵
		کتابخانه ای	۱۹۶۵۰
۲	تعداد دانشجویان عضو انجمن های ورزشی		۳۹ نفر (هر دانشکده ۳ نفر)
۳	تعداد انجمن های ورزشی		۱۳
۴	میزان اعتبارات تجهیزات خوابگاهی، ورزشی و مراکز مشاوره ای (هزار ریال)		۲,۹۱۸,۰۰۰
۵	تعداد خوابگاهها	خواهران	یک مجتمع مشتمل بر ۱۱ بلوک خوابگاهی
		برادران	یک مجتمع مشتمل بر ۵ بلوک + ۴ خوابگاه در سطح شهر
۶	تعداد دانشجویان اسکان داده شده در خوابگاه ها	خواهران	۲۲۰۳
		برادران	۲۳۱۶
۷	تعداد سلف سرویس ها		۳
۸	تعداد وام تحصیلی اعطا شده		۳۱۲۷
۹	تعداد وام شهریه اعطا شده		۴۶۱
۱۰	تعداد ودیعه مسکن اعطا شده		۴۵
۱۱	تعداد وام ضروری اعطا شده		۲۸۶
۱۲	تعداد سایر وامهای اعطا شده		۲۶
۱۳	تعداد دانشجویان بهره مند از وام حج عمره		۵
۱۴	تعداد تیم های ورزشی فعال		۲۰

آمار دانشجویی در سال تحصیلی ۹۳ - ۹۲

ردیف	عنوان	تفکیک	تعداد
۱	مساحت کل فضاها به تفکیک	آموزشی	۳۲۹۲۳
		کمک آموزشی	۵۳۷۶۷
		فرهنگی	۱۳۷۲۵
		ورزشی	۴۲۱۸۲
		خوابگاهی	۵۹۸۲۵
		مشاوره‌ای	۵۲۰
		غذاخوری (سلف کشاورزی)	۸۰۳۳
		اداری	۳۰۶۲۸
		خدماتی و رفاهی	۴۷۴۶۵
		کتابخانه‌ای	۱۹۶۵۰
۲	تعداد دانشجویان عضوانجمن های ورزشی		۲۸
۳	تعداد انجمن های ورزشی		۱۲
۴	میزان اعتبارات تجهیزات خوابگاهی، ورزشی و مراکز مشاوره‌ای (هزار ریال)		...
۵	تعداد خوابگاهها	خواهران	یک مجتمع مشتمل بر ۱۲ بلوک خوابگاهی
		برادران	یک مجتمع مشتمل بر ۴ بلوک خوابگاهی و ۵ خوابگاه در سطح شهر
۶	تعداد دانشجویان اسکان داده شده در خوابگاه ها	خواهران	۲۸۸۴
		برادران	۳۱۳۰
۷	تعداد سلف سرویس ها		۳
۸	تعداد وام تحصیلی اعطا شده		۳۱۸۳
۹	تعداد وام شهریه اعطا شده		۷۴۰
۱۰	تعداد ودیعه مسکن اعطا شده		۷۴
۱۱	تعداد وام ضروری اعطا شده		۲۶۱
۱۲	تعداد سایر وامهای اعطا شده		۲
۱۳	تعداد دانشجویان بهره مند از وام حج عمره		۷
۱۴	تعداد تیم های ورزشی فعال		۱۲

آمار دانشجویی در سال تحصیلی ۹۲ - ۹۱

ردیف	عنوان	تفکیک	تعداد
۱	مساحت کل فضاها په تفکیک	آموزشی	۳۲۹۲۳
		کمک آموزشی	۵۲۸۱۷
		فرهنگی	۱۳۷۲۵
		ورزشی	۴۲۱۸۲
		خوابگاهی	۵۶۷۲۵
		مشاوره‌ای	۵۲۰
		غذاخوری (سلف کشاورزی)	۸۰۳۳
		اداری	۳۰۶۲۸
		خدماتی و رفاهی	۴۷۷۴۵
		کتابخانه‌ای	۱۹۶۵۰
۲	تعداد دانشجویان عضو انجمن های ورزشی		۵۰
۳	تعداد انجمن های ورزشی		۱۱
۴	میزان اعتبارات تجهیزات خوابگاهی، ورزشی و مراکز مشاوره ای (هزار ریال)		۱.۲۲۹.۵۵۳
۵	تعداد خوابگاهها	خواهران	یک مجتمع مشتمل بر ۲ بلوک و ۲ خوابگاه در سطح شهر
		برادران	یک مجتمع مشتمل بر ۴ بلوک و ۵ خوابگاه در سطح شهر
۶	تعداد دانشجویان اسکان داده شده در خوابگاهها	خواهران	۲۹۶۶
		برادران	۲۷۷۰
۷	تعداد سلف سرویس ها		۳
۸	تعداد وام تحصیلی اعطا شده		۳۰۱۱
۹	تعداد وام شهریه اعطا شده		۸۳۱
۱۰	تعداد ودیعه مسکن اعطا شده		۷۷
۱۱	تعداد وام ضروری اعطا شده		۱۷۴
۱۲	تعداد سایر وامهای اعطا شده		۰
۱۳	تعداد دانشجویان بهره مند از وام حج عمره		۱۸
۱۴	تعداد تیم های ورزشی فعال		۸

آمار دانشجویی در سال تحصیلی ۹۱ - ۹۰

ردیف	عنوان	تفکیک	تعداد
۱	مساحت کل فضاها به تفکیک	آموزشی	۳۵۴۸۱
		کمک آموزشی	۴۰۰۱۴
		فرهنگی	۱۳۶۹۲
		ورزشی	۳۵۵۴۰
		خوابگاهی	۵۶۷۲۵
		مشاوره‌ای	۵۲۰
		غذاخوری (سلف کشاورزی)	۸۰۲۳
		اداری	۳۰۴۹۲
		خدماتی و رفاهی	۴۶۱۶۲
		کتابخانه‌ای	۱۹۶۵۰
۲	تعداد دانشجویان عضو انجمن های ورزشی		۵۰
۳	تعداد انجمن های ورزشی		۱۱
۴	میزان اعتبارات تجهیزات خوابگاهی ورزشی و مراکز مشاوره ای (هزار ریال)		۲,۰۵۰,۰۰۰
۵	تعداد خوابگاهها	خواهران	یک مجتمع مشتمل بر ۲ بلوک و ۲ خوابگاه در سطح شهر
		برادران	یک مجتمع مشتمل بر ۴ بلوک و ۴ خوابگاه در سطح شهر
۶	تعداد دانشجویان اسکان داده شده در خوابگاهها	خواهران	۳۷۶۱
		برادران	۲۲۷۱
۷	تعداد سلف سرویس ها		۳
۸	تعداد وام تحصیلی اعطا شده		۲۸۵۰
۹	تعداد وام شهری اعطا شده		۱۰۱۴
۱۰	تعداد ودیعه مسکن اعطا شده		۴۴
۱۱	تعداد وام ضروری اعطا شده		۱۶۹
۱۲	تعداد سایر وامهای اعطا شده		۰
۱۳	تعداد دانشجویان بهره مند از وام حج عمره		۶۶
۱۴	تعداد تیم های ورزشی فعال		۱۹

آمار دانشجویی در سال تحصیلی ۹۰ - ۸۹

ردیف	عنوان	تفکیک	تعداد
۱	مساحت کل فضاها به تفکیک	آموزشی	۳۶۰۴۹
		فرهنگی	۱۳۶۹۳
		ورزشی	۳۵۵۴۰
		خوابگاهی	۴۸۵۳۵
		مشاوره‌ای	۵۲۰
		غذای خوری	۶۰۸۳
		کتابخانه ای	۱۹۶۵۰
۲	تعداد دانشجویان عضو انجمن های ورزشی		۵۵
۳	تعداد انجمن های ورزشی		۱۱
۴	میزان اعتبارات تجهیزات خوابگاهی، ورزشی و مراکز مشاوره ای (هزار ریال)		۲,۷۶۵,۰۰۰
۵	تعداد خوابگاهها	خواهران	۱۱ (۱ بلوک و ۲ خوابگاه در سطح شهر)
		برادران	۷
۶	تعداد دانشجویان اسکان داده شده در خوابگاهها	خواهران	۳۴۲۹
		برادران	۲۰۰۲
۷	تعداد سلف سرویس ها		۳
۸	تعداد وام تحصیلی اعطا شده		۲۳۵۱
۹	تعداد وام شهری به اعطا شده		۷۰۴
۱۰	تعداد ودیعه مسکن اعطا شده		۲۵
۱۱	تعداد وام ضروری اعطا شده		۱۱۸
۱۲	تعداد سایر وامهای اعطا شده		۱۰
۱۳	تعداد دانشجویان بهره مند از وام حج عمره		۴۱
۱۴	تعداد تیم های ورزشی فعال		۱۷



# فرہنگی

فعالیت های فرهنگی در سال تحصیلی ۹۹ - ۹۸

ردیف	عنوان	تفکیک	تعداد	
۱	تعداد برنامه ها و تولیدات فرهنگی، علمی	اردوها و گردش های علمی، تفریحی، فرهنگی، مذهبی، ...	۲۹	
		نمایشگاه ها	۱۹	
		مسابقات	۴۷	
		همایش ها	۶۶	
		سمینارها	۸۴	
		فراخوان ها، گردهمایی ها، نشست ها،	۸۲	
		کلاس ها و کارگاه های آموزشی	۱۹۱	
		مراسمات: شب شعر، تئاتر، سخنرانی، جشنواره ها، جشن ها، ...	۱۹	
		طرح ها و برنامه های ارائه شده برای اولین بار	-	
		سایر برنامه ها	۲۱۱	
۲	تعداد دانشجویان عضو کانون های فرهنگی و انجمن های علمی دانشجویی	کانون ها	۵۲۹۷	
		انجمن ها	۱۴۵۴۲	
۳	تعداد تشکل ها، کانون های فرهنگی و انجمن های علمی دانشجویی	تشکل ها	موجود	۶
			فعال	۶
		فرهنگی - هنری	موجود	۱۹
			فعال	۱۹
		علمی	موجود	۶۱
			فعال	۶۱
۴	میزان بودجه تخصیص یافته به معاونت فرهنگی (هزار ریال)			
۵	تعداد نشریات دانشجویی	دارای مجوز	۹۱	
		چاپ شده	۹۹	
۶	تعداد دانشجویان بهره مند از حج عمره			
			۰	

فعالیت های فرهنگی در سال تحصیلی ۹۸ - ۹۷

ردیف	عنوان	تفکیک	تعداد	
۱	تعداد برنامه ها و تولیدات فرهنگی، علمی	اردوها و گردش های علمی، تفریحی، فرهنگی، مذهبی، ...	۳۱	
		نمایشگاه ها	۵۶	
		مسابقات	۵۳	
		همایش ها	۵۸	
		سمینارها	۵۲	
		فراخوان ها، گردهمایی ها، نشست ها، ...	-	
		کلاس ها و کارگاه های آموزشی	۲۵۶	
		مراسمات: شب شعر، تئاتر، سخنرانی، جشنواره ها، جشن ها، ...	۱۵	
		طرح ها و برنامه های ارائه شده برای اولین بار	-	
		سایر برنامه ها	۲۸۲	
		۲	تعداد دانشجویان عضو کانون های فرهنگی و انجمن های علمی دانشجویی	کانون ها
انجمن ها	۹۷۱۰			
۳	تعداد تشکل ها، کانون های فرهنگی و انجمن های علمی دانشجویی	تشکل ها	موجود	۶
			فعال	۶
		فرهنگی - هنری	موجود	۱۹
			فعال	۱۹
		علمی	موجود	۶۱
			فعال	۶۱
۴	میزان اعتبارات تجهیزات فضاهای فرهنگی (هزار ریال)		-	
۵	تعداد نشریات دانشجویی	دارای مجوز	۱۰۵	
		چاپ شده	۱۱۵	
۶	تعداد دانشجویان بهره مند از حج عمره		۰	

فعالیت های فرهنگی در سال تحصیلی ۹۷ - ۹۶

ردیف	عنوان	تفکیک	تعداد	
۱	تعداد برنامه ها و تولیدات فرهنگی، علمی	اردوها و گردش های علمی، تفریحی، فرهنگی، مذهبی، ...	۵۲	
		نمایشگاه ها	۸۰	
		مسابقات	۵۷	
		همایش ها	۵۱	
		سمینارها	۵۹	
		فراخوان ها، گردهمایی ها، نشست ها، ...		
		کلاس ها و کارگاه های آموزشی	۲۷۰	
		مراسمات: شب شعر، تئاتر، سخنرانی، جشنواره ها، جشن ها، ...		
		طرح ها و برنامه های ارائه شده برای اولین بار		
		سایر برنامه ها		
۲	تعداد دانشجویان عضو کانون های فرهنگی و انجمن های علمی دانشجویی	کانون ها		
		انجمن ها		
۳	تعداد تشکل ها، کانون های فرهنگی و انجمن های علمی دانشجویی	تشکل ها	موجود	۶
			فعال	۶
		فرهنگی - هنری	موجود	۱۹
			فعال	۱۹
		علمی	موجود	۵۷
			فعال	۵۷
۴	میزان اعتبارات تجهیزات فضاهای فرهنگی (هزار ریال)			
۵	تعداد نشریات دانشجویی	دارای مجوز	۱۰۵	
		چاپ شده	۸۷	
۶	تعداد دانشجویان بهره مند از حج عمره		۰	

فعالیت های فرهنگی در سال تحصیلی ۹۶ - ۹۵

ردیف	عنوان	تفکیک	تعداد	
۱	تعداد برنامه ها و تولیدات فرهنگی، علمی	اردوها و گردش های علمی، تفریحی، فرهنگی، مذهبی، ...	۳۷	
		نمایشگاه ها	۷۱	
		مسابقات	۴۸	
		همایش ها	۳۶	
		سمینارها	۳۴	
		فراخوان ها، گردهمایی ها، نشست ها، ...	۴۸	
		کلاس ها و کارگاه های آموزشی	۱۵۶	
		مراسمات: شب شعر، تئاتر، سخنرانی، جشنواره ها، جشن ها، ...	۱۶۸	
		طرح ها و برنامه های ارائه شده برای اولین بار	۶	
		سایر برنامه ها	۶۵	
۲	تعداد دانشجویان عضو کانون های فرهنگی و انجمن های علمی دانشجویی	کانون ها	۱۵۶۸	
		انجمن ها	۶۸۴	
۳	تعداد تشکل ها، کانون های فرهنگی و انجمن های علمی دانشجویی	تشکل ها	موجود	۴
			فعال	۴
		فرهنگی - هنری	موجود	۱۶
			فعال	۱۶
		علمی	موجود	۵۷
			فعال	۵۷
		۴	میزان اعتبارات تجهیزات فضاهای فرهنگی (هزار ریال)	
۵	تعداد نشریات دانشجویی	دارای مجوز	۱۰۰	
		چاپ شده	۷۵	
۶	تعداد دانشجویان بهره مند از حج عمره			
			۴۰	

فعالیت های فرهنگی در سال تحصیلی ۹۵ - ۹۴

ردیف	عنوان	تفکیک	تعداد	
۱	تعداد برنامه ها و تولیدات فرهنگی، علمی	اردوها و گردش های علمی، تفریحی، فرهنگی، مذهبی، ...	۳۰	
		نمایشگاه ها	۶۴	
		مسابقات	۷۰	
		همایش ها	۵۹	
		سمینارها	۵۰	
		فراخوان ها، گردهمایی ها، نشست ها، ...	۶۷	
		کلاس ها و کارگاه های آموزشی	۱۴۵	
		مراسمات: شب شعر، تئاتر، سخنرانی، جشنواره ها، جشن ها، ...	۱۵۹	
		طرح ها و برنامه های ارائه شده برای اولین بار	۲	
		سایر برنامه ها	۳۸	
۲	تعداد دانشجویان عضو کانون های فرهنگی و انجمن های علمی دانشجویی	کانون ها	۲۹۰۱	
		انجمن ها	۳۰۵۰	
۳	تعداد تشکل ها، کانون های فرهنگی و انجمن های علمی دانشجویی	تشکل ها	موجود	۴
			فعال	۴
		فرهنگی - هنری	موجود	۱۳
			فعال	۱۳
		علمی	موجود	۵۵
			فعال	۵۱
۴	میزان اعتبارات تجهیزات فضاهای فرهنگی (هزار ریال)		۰	
۵	تعداد نشریات دانشجویی	دارای مجوز	۹۹	
		چاپ شده	۳۷	
۶	تعداد دانشجویان بهره مند از حج عمره		۰	

فعالیت های فرهنگی در سال تحصیلی ۹۴ - ۹۳

ردیف	عنوان	تفکیک	تعداد	
۱	تعداد برنامه ها و تولیدات فرهنگی، علمی	اردوها و گردش های علمی، تفریحی، فرهنگی، مذهبی، ...	۳۰	
		نمایشگاه ها	۳۹	
		مسابقات	۳۰	
		همایش ها	۷۸	
		سمینارها	۲۸	
		فراخوان ها، گردهمایی ها، نشست ها، ...	۷۰	
		کلاس ها و کارگاه های آموزشی	۱۲۲	
		مراسمات: شب شعر، تئاتر، سخنرانی، جشنواره ها، جشن ها، ...	۹۷	
		طرح ها و برنامه های ارائه شده برای اولین بار	۵	
		سایر برنامه ها	۲۳۱	
۲	تعداد دانشجویان عضو کانون های فرهنگی و انجمن های علمی دانشجویی	کانون ها	۷۷	
		انجمن ها	۳۳۶	
۳	تعداد تشکل ها، کانون های فرهنگی و انجمن های علمی دانشجویی	تشکل ها	موجود	۴
			فعال	۴
		فرهنگی - هنری	موجود	۱۱
			فعال	۱۱
		علمی	موجود	۴۸
			فعال	۴۸
۴	میزان اعتبارات تجهیزات فضاهای فرهنگی (هزار ریال)			
۵	تعداد نشریات دانشجویی	دارای مجوز	۱۲۷	
		چاپ شده	۶۴	
۶	تعداد دانشجویان بهره مند از حج عمره			
			۸۳	

فعالیت های فرهنگی در سال تحصیلی ۹۳ - ۹۲

ردیف	عنوان	تفکیک	تعداد	
۱	تعداد برنامه ها و تولیدات فرهنگی، علمی	اردوها و گردش های علمی، تفریحی، فرهنگی، مذهبی، ...	۱۶	
		نمایشگاه ها	۳۲	
		مسابقات	۲۳	
		همایش ها	۱۰۴	
		سمنارها	۳۵	
		فراخوان ها، گردهمایی ها، نشست ها، ...	۹۰	
		کلاس ها و کارگاه های آموزشی	۱۱۰	
		مراسمات: شب شعر، تئاتر، سخنرانی، جشنواره ها، جشن ها، ...	۱۲۲	
		طرح ها و برنامه های ارائه شده برای اولین بار	۰	
۲	تعداد دانشجویان عضو کانون های فرهنگی و انجمن های علمی دانشجویی	کانون ها	۱۴۰۰	
		انجمن ها	۳۲۹	
۳	تعداد تشکل ها، کانون های فرهنگی و انجمن های علمی دانشجویی	تشکل ها	موجود	۲
			فعال	۲
		فرهنگی - هنری	موجود	۱۱
			فعال	۱۱
		علمی	موجود	۴۷
			فعال	۴۷
		۴	میزان اعتبارات تجهیزات فضاهای فرهنگی (هزار ریال)	
۵	تعداد نشریات دانشجویی	دارای مجوز	۲۲	
		چاپ شده	۶	
۶	تعداد دانشجویان بهره مند از حج عمره		۸۴	



فعالیت های فرهنگی در سال تحصیلی ۹۲ - ۹۱

ردیف	عنوان	تفکیک	تعداد	
۱	تعداد برنامه ها و تولیدات فرهنگی، علمی	اردوها و گردش های علمی، تفریحی، فرهنگی، مذهبی، ...	۲۲	
		نمایشگاه ها	۳۲	
		مسابقات	۳۱	
		همایش ها	۹۶	
		سمینارها	۱۹	
		گردهمایی ها	۱۳	
		نشست ها	۱۶	
		کلاس ها و کارگاه های آموزشی	۱۱۴	
		مراسمات: شب شعر، تئاتر، سخنرانی، جشنواره ها، جشن ها، ...	۱۱۹	
		طرح ها و برنامه های ارائه شده برای اولین بار	۰	
		سایر برنامه ها	۰	
۲	تعداد دانشجویان عضو کانون های فرهنگی و انجمن های علمی دانشجویی	کانون ها	۹۱	
		انجمن ها	۳۱۵	
۳	تعداد تشکل ها، کانون های فرهنگی و انجمن های علمی دانشجویی	تشکل ها	موجود	۳
			فعال	۲
		فرهنگی - هنری	موجود	۱۳
			فعال	۹
		علمی	موجود	۴۵
			فعال	۴۵
۴	میزان اعتبارات تجهیزات فضاهای فرهنگی (هزار ریال)		۹,۰۰۰	
۵	تعداد نشریات دانشجویی	دارای مجوز	۵۱	
		چاپ شده	۲۲	
۶	تعداد دانشجویان بهره مند از حج عمره		۱۲۷	

فعالیت های فرهنگی در سال تحصیلی ۹۱ - ۹۰

ردیف	عنوان	تفکیک	تعداد
۱	تعداد برنامه ها و تولیدات فرهنگی، علمی	اردوها و گردشهای علمی، تفریحی، فرهنگی، مذهبی، ...	۴۰
		نمایشگاه ها	۴۶
		مسابقات	۴۸
		همایش ها	۲۰
		سمینارها	۴۷
		گردهمایی ها	۸
		نشست ها	۲۹
		کلاسها و کارگاه های آموزشی	۱۶۱
		مراسمات: شب شعر، تئاتر، سخنرانی، جشنواره ها، جشن ها، ...	۸۱
		طرح هاوبرنامه های ارائه شده برای اولین بار	۱
۲	تعداد دانشجویان عضو کانونهای فرهنگی و انجمنهای علمی دانشجویی	کانون ها	۸۴
		انجمن ها	۳۰۱
۳	تعداد کانونهای فرهنگی و انجمنهای علمی دانشجویی	فرهنگی - هنری	۱۲
		علمی	۴۲
۴	میزان اعتبارات تجهیزات فضاهای فرهنگی ( هزار ریال )		۴,۸۰۰
۵	تعداد نشریات دانشجویی	دارای مجوز	۹۸
		چاپ شده	۵۵
۶	تعداد دانشجویان بهره مند از حج عمره		۱۴۳

فعالیت های فرهنگی در سال تحصیلی ۹۰ - ۸۹

ردیف	عنوان	تفکیک	تعداد
۱	تعداد برنامه ها و تولیدات فرهنگی، علمی	اردوها و گردش های علمی، تفریحی، فرهنگی، مذهبی، ...	۳۳
		نمایشگاه ها	۵۱
		مسابقات	۲۹
		همایش ها	۲۶
		سمینارها	۷۴
		فراخوان ها، گردهمایی ها، نشست ها، ...	۱۵
		کلاس ها و کارگاه های آموزشی	۱۷۶
		مراسمات: شب شعر، تئاتر، سخنرانی، جشنواره ها، جشن ها، ...	۱۳۵
		طرح ها و برنامه های ارائه شده برای اولین بار	۰
۲	تعداد دانشجویان عضو کانونهای فرهنگی و انجمنهای علمی دانشجویی	کانون ها	۸۶۹
		انجمن ها	۳۸۰
۳	تعداد کانونهای فرهنگی و انجمنهای علمی دانشجویی	فرهنگی - هنری	۱۲
		علمی	۴۱
۴	میزان اعتبارات تجهیزات فضاهای فرهنگی (هزار ریال)		۱,۷۹۰,۰۰۰
۵	تعداد نشریات دانشجویی	دارای مجوز	۱۰۰
		چاپ شده	۷۸
۶	تعداد دانشجویان بهره مند از حج عمره		۱۵۲

دانشجویی

و فرهنگی

آمار دانشجویی و فرهنگی در سال تحصیلی ۸۹ - ۸۸

ردیف	عنوان	تفکیک	تعداد
۱	مساحت کل فضاها به تفکیک	آموزشی	۳۶۰۴۹
		فرهنگی	۱۳۶۹۳
		ورزشی	۳۵۵۴۰
		خوابگاهی	۴۸۵۳۵
		مشاوره‌ای	۵۲۰
		غذاخوری (سلف کشاورزی)	۶۰۸۳
		کتابخانه‌ای	۱۹۶۵۰
۲	تعداد برنامه‌ها و تولیدات فرهنگی، علمی و دانشجویی		۴۰۴
۳	تعداد دانشجویان عضو کانونهای فرهنگی و انجمنهای علمی دانشجویی و ورزشی		۱۱۰۰
۴	تعداد کانونهای فرهنگی و انجمنهای علمی دانشجویی و ورزشی	فرهنگی - هنری	۱۱
		علمی	۴۱
		ورزشی	۱۱
۵	میزان اعتبارات تجهیزات فضاها، فرهنگی، خوابگاهی، ورزشی و مراکز مشاوره ای (هزار ریال)		۳,۰۲۵,۴۴۰
۶	تعداد نشریات دانشجویی	دارای مجوز	۱۰۵
		چاپ شده	۵۲
۷	تعداد خوابگاهها	خواهران	یک مجتمع مشتمل بر ۱۱ بلوک + ۲ خوابگاه در سطح شهر
		برادران	۸
۸	تعداد دانشجویان اسکان داده شده در خوابگاهها	خواهران	۳۰۵۱
		برادران	۱۹۵۰
۹	تعداد سلف سرویس‌ها		۳
۱۰	تعداد وام تحصیلی اعطا شده		۲۸۳۴
۱۱	تعداد وام شهری اعطا شده		۸۹۱
۱۲	تعداد ودیعه مسکن اعطا شده		۳۶
۱۳	تعداد وام ضروری اعطا شده		۱۴۸
۱۴	تعداد سایر وامهای اعطا شده		۳۹
۱۵	تعداد دانشجویان بهره‌مند از حج عمره		۱۱۶
۱۶	تعداد تیم‌های ورزشی فعال		۱۹

آمار شاخه بهبهان بدلیل استقلال این واحد از آمار دانشگاه حذف گردیده است.

آمار دانشجویی و فرهنگی در سال تحصیلی ۸۸ - ۸۷

ردیف	عنوان	تفکیک	تعداد
۱	مساحت کل فضاها به تفکیک	آموزشی	۳۸۸۸۷
		فرهنگی	۱۳۶۹۳
		ورزشی	۳۱۸۴۰
		خوابگاهی	۵۷۵۳۵
		مشاوره‌ای	۵۲۰
		غذاخوری (سلف کشاورزی)	۶۰۸۲
		کتابخانه ای	۱۹۶۵۰
۲	تعداد برنامه ها و تولیدات فرهنگی، علمی و دانشجویی		۶۹۰
۳	تعداد دانشجویان عضو کانونهای فرهنگی و انجمنهای علمی دانشجویی و ورزشی		۷۵۶۰
۴	تعداد کانونهای فرهنگی و انجمنهای علمی دانشجویی و ورزشی	فرهنگی - هنری	۱۱
		علمی	۴۵
		ورزشی	۱۹
۵	میزان اعتبارات تجهیزات فضاها ی فرهنگی، خوابگاهی، ورزشی و مراکز مشاوره ای (هزار ریال)		۴,۹۰۰,۰۰۰
۶	تعداد نشریات دانشجویی	دارای مجوز	۱۰۰
		چاپ شده	۴۵
۷	تعداد خوابگاهها	خواهران	یک مجتمع مشتمل بر ۱۱ بلوک
		برادران	۸
۸	تعداد دانشجویان اسکان داده شده در خوابگاهها	خواهران	۲۸۶۰
		برادران	۲۱۲۱
۹	تعداد سلف سرویس ها		۴
۱۰	تعداد وام تحصیلی اعطا شده		۳۵۱۶
۱۱	تعداد وام تحصیلی ممتاز نمونه اعطا شده		۱۴
۱۲	تعداد وام شهریه اعطا شده		۲۰۵۳
۱۳	تعداد ودیعه مسکن اعطا شده		۳۱
۱۴	تعداد وام ازدواج اعطا شده		این وام قطع شده است
۱۵	تعداد وام ضروری اعطا شده		۱۷۸
۱۶	تعداد وام ضروری ممتاز نمونه اعطا شده		۱۶
۱۷	تعداد سایر وامهای اعطا شده		۱
۱۸	تعداد دانشجویان بهره مند از حج عمره		۹۱
۱۹	تعداد تیم های ورزشی فعال		۱۸

آمار دانشجویی و فرهنگی در سال تحصیلی ۸۷ - ۸۶

ردیف	عنوان	تفکیک	تعداد
۱	مساحت کل فضاها به تفکیک	آموزشی	۳۸۸۸۷
		فرهنگی	۱۳۶۹۳
		ورزشی	۲۷۹۴۰
		خوابگاهی	۵۷۵۳۵
		مشاوره‌ای	۵۲۰
		غذاخوری (سلف کشاورزی)	۶۰۸۲
		کتابخانه ای	۱۹۶۵۰
۲	تعداد برنامه ها و تولیدات فرهنگی، علمی و دانشجویی		۵۷۰
۳	تعداد دانشجویان عضو کانونهای فرهنگی و انجمنهای علمی دانشجویی و ورزشی		۴۵۲۲
۴	تعداد کانونهای فرهنگی وانجمنهای علمی دانشجویی و ورزشی	فرهنگی - هنری	۱۰
		علمی	۴۵
		ورزشی	۱۱
۵	میزان اعتبارات تجهیزات فضاهاى فرهنگى، خوابگاهى، ورزشى و مراکز مشاوره ای (هزار ریال)		۳,۶۵۰,۰۰۰
۶	تعداد نشریات دانشجویی	دارای مجوز	۹۰
		چاپ شده	۴۵
۷	تعداد خوابگاهها	خواهران	یک مجتمع مشتمل بر ۱۱ بلوک
		برادران	۷
۸	تعداد دانشجویان اسکان داده شده در خوابگاهها	خواهران	۲۷۸۴
		برادران	۱۹۲۶
۹	تعداد سلف سرویس ها		۴
۱۰	تعداد وام دانشجویی اعطا شده		۳۵۶۲
۱۱	تعداد وام شهریه اعطا شده		۲۳۱۳
۱۲	تعداد ودیعه مسکن اعطا شده		۵
۱۳	تعداد وام ازدواج اعطا شده		۱۱۲
۱۴	تعداد وام ضروری اعطا شده		۴۷۴
۱۵	تعداد سایر وامهای اعطا شده		۳۶
۱۶	تعداد دانشجویان بهره مند از حج عمره		۱۶۴
۱۷	تعداد تیم های ورزشی فعال		۱۶

آمار دانشجویی و فرهنگی در سال تحصیلی ۸۶ - ۸۵

ردیف	عنوان	تفکیک	تعداد
۱	مساحت کل فضاها به تفکیک:	آموزشی	۳۸۸۸۷
		فرهنگی	۱۳۶۹۳
		ورزشی	۲۷۹۴۰
		خوابگاهی	۵۷۵۳۵
		مشاوره‌ای	۵۲۰
		غذاخوری	۶۰۸۳
		کتابخانه ای	۱۹۳۸۰
۲	تعداد برنامه ها و تولیدات فرهنگی، علمی و دانشجویی		۳۱۵
۳	تعداد دانشجویان عضو کانونهای فرهنگی و انجمنهای علمی دانشجویی و ورزشی		۴۱۱۵
۴	تعداد کانونهای فرهنگی و انجمنهای علمی دانشجویی و ورزشی	فرهنگی - هنری	۱۱
		علمی	۴۴
		ورزشی	۱۱
۵	میزان اعتبارات تجهیزات فضاهای فرهنگی، خوابگاهی، ورزشی و مراکز مشاوره ای (هزار ریال)		۲,۴۵۰,۰۰۰
۶	تعداد نشریات دانشجویی	دارای مجوز	۱۰۰
		چاپ شده	۵۰
۷	تعداد خوابگاهها	خواهران	یک مجتمع مشتمل بر ۱۱ بلوک
		برادران	۷
۸	تعداد دانشجویان اسکان داده شده در خوابگاهها	خواهران	۲۷۵۸
		برادران	۱۹۲۶
۹	تعداد سلف سرویس ها		۳
۱۰	تعداد وام دانشجویی اعطا شده		۴۳۱۴
۱۱	تعداد وام شهریه اعطا شده		۲۲۹۶
۱۲	تعداد ودیعه مسکن اعطا شده		۶
۱۳	تعداد وام ازدواج اعطا شده		۹۳
۱۴	تعداد وام ضروری اعطا شده		۳۸۰
۱۵	تعداد سایر وامهای اعطا شده		۶۵
۱۶	تعداد دانشجویان بهره مند از حج عمره		۱۱۴
۱۷	تعداد تیم های ورزشی فعال		۱۶



# مساحت کل فضاها طی سالهای ۹۸ - ۸۵

کتابخانه ای    غذاخوری    مشاوره ای    خوابگاهی    ورزشی    فرهنگی    آموزشی

۷۸

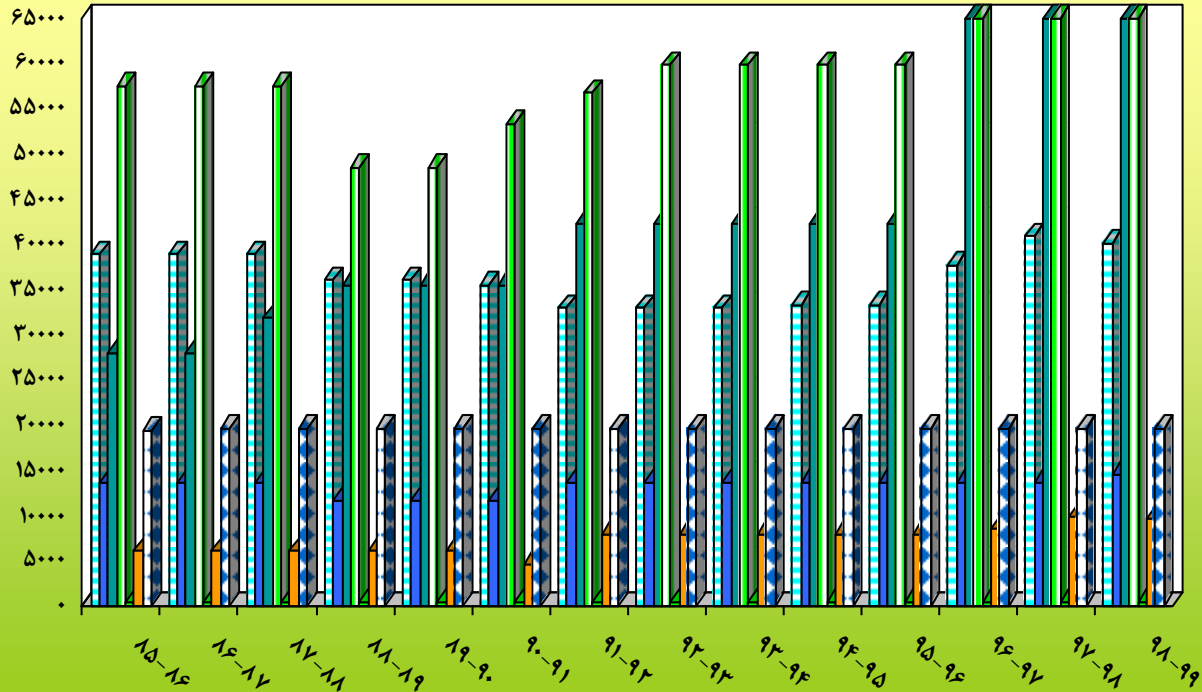

# اداری و مالی

آماراداری ومالی در سال تحصیلی ۹۹ - ۹۸

تعداد اعضای هیأت علمی به تفکیک نوع استخدام

فرصت مطالعاتی	مروخصی بدون حقوق	تمام وقت	فارغ التحصیل از خارج	با مدرک کارشناسی ارشد	با مدرک دکتری	مجرد	متاهل	جمع	زن	مرد	جمع	طرح سربرای خرید خدمت	خرید خدمت	پیمانی	رسمی آزمایشی	رسمی قطعی
تعداد	تعداد	تعداد	تعداد	تعداد	تعداد	تعداد	تعداد	تعداد	تعداد	تعداد	تعداد	تعداد	تعداد	تعداد	تعداد	تعداد
۴	۴	۶۰۲	۱۰۱	۵۵	۵۴۷	۶۰	۵۴۲	۶۰۲	۱۱۴	۴۸۸	۶۰۲	۸	۱۳	۲۰۸	۱۳۶	۲۳۷

تعداد اعضای هیأت علمی به تفکیک مرتبه علمی و جنسیت

مرتبه	استاد	دانشیار	استادیار	مربی	مربی آ.	جمع
جنسیت	مرد / زن	مرد / زن	مرد / زن	مرد / زن	مرد / زن	مرد / زن
تعداد	۱۰ / ۱۰۰	۲۴ / ۱۱۵	۶۸ / ۲۳۳	۱۲ / ۴۰	۰ / ۰	۱۱۴ / ۴۸۸
جمع	۱۱۰	۱۳۹	۳۰۱	۵۲	۰	۶۰۲

بورسیه	داخل	۶	دارای سمت اجرایی خارج از دانشگاه	با سابقه بیش از ۲۰ سال
	خارج	۵		تعداد
مامور به تحصیل	داخل	۵	تعداد	۱۰
	خارج	۰	تعداد	۱۸۱

تعداد کارکنان به تفکیک جنسیت، نوع استخدام و مدرک تحصیلی

جنسیت	زن	مرد	جمع	مدرک تحصیلی						
جمع	۳۴۶	۶۶۰	۱۰۰۶	جمع	دکتری	فوق لیسانس	لیسانس	فوق دیپلم	دیپلم	زیردیپلم
زن	۳۱۴	۶۶۰	۹۷۴	جمع	۰	۱۶۹	۲۸۰	۷۲	۱۳۹	۱۰
مرد	۳۴۶	۶۶۰	۱۰۰۶	روز مزد ثابت	۰	۰	۰	۰	۰	۰
جمع	۳۴۶	۶۶۰	۱۰۰۶	قراردادی	۳۲۲	۰	۰	۰	۰	۰
رسمی	۲۹۲	۶۶۰	۹۵۲	پیمانی	۴۶	۰	۰	۰	۰	۰
جمع	۶۶۰	۶۶۰	۱۳۲۰	جمع	۶۶۰	۰	۰	۰	۰	۰

اعتبارات مصوب دانشگاه

بودجه مصوب دانشگاه (میلیون ریال)	سایر برنامه ها	۱,۸۲۱,۵۹۳
جمع	تحقیقات	۴۱۸,۰۶۹
	جمع کل	۲,۲۳۹,۶۶۲
تمام		۰
جمع کل		۲,۲۳۹,۶۶۲
اعتبارات طرحهای عمرانی (میلیون ریال)	ملی	۵۷۹,۲۲۰
	استانی	۲۴,۷۵۰
	جمع	۶۰۳,۹۷۰

آماراداری ومالی در سال تحصیلی ۹۸ - ۹۷

تعداد اعضای هیأت علمی به تفکیک نوع استخدام

فرست مطالباتی	موضوعی بدون حقوق	تمام وقت	فارغ التحصیل از خارج	با مدرک کارشناسی ارشد	با مدرک دکتری	مجرد	متاهل	جمع	زن	مرد	جمع	طرح سربازی خرید خدمت	خرید خدمت	پیمانی	رسمی آزمایشی	رسمی قطعی
تعداد	تعداد	تعداد	تعداد	تعداد	تعداد	تعداد	تعداد	تعداد	تعداد	تعداد	تعداد	تعداد	تعداد	تعداد	تعداد	تعداد
۵	۵	۵۸۹	۹۹	۶۰	۵۲۹	۵۴	۵۳۵	۵۸۹	۱۱۱	۴۷۸	۵۸۹	۱۱	۱۲	۱۸۷	۱۳۸	۳۴۱

تعداد اعضای هیأت علمی به تفکیک مرتبه علمی و جنسیت

مرتبه		استاد		دانشیار		استادیار		مربی		مربی آ.		جمع	
جنسیت	تعداد	مرد	زن	مرد	زن	مرد	زن	مرد	زن	مرد	زن	مرد	زن
مرد	۹۸	۱۱۳	۶۵	۲۲۰	۱۴	۴۵	۱	۰	۱۱۳	۴۷۶	۵۸۹	۱	۵۹
زن	۱۰	۲۳	۱۱۳	۶۵	۱۴	۴۵	۱	۰	۱۱۳	۴۷۶	۵۸۹	۱	۵۹
جمع	۱۰۸	۱۳۶	۲۸۵	۲۸۵	۲۸	۹۰	۲	۰	۲۲۶	۹۵۲	۱۱۷۸	۲	۱۱۸

بازرسیه	داخل	خارج
۸	۱۰	۳
مامور به تحصیل	داخل	خارج
۳	۰	۱۸۱

تعداد کارکنان به تفکیک جنسیت ، نوع استخدام و مدرک تحصیلی

جنسیت			نوع استخدام						مدرک تحصیلی					
زن	مرد	جمع	رسمی	پیمانی	قراردادی	روز مزد ثابت	جمع	زیر دیپلم	دیپلم	فوق دیپلم	لیسانس	فوق لیسانس	دکتری	جمع
۳۲۵	۳۵۸	۶۸۳	۳۰۶	۴۶	۳۳۱	۰	۶۸۳	۱۶	۱۵۹	۶۱	۲۸۶	۱۶۱	۰	۶۸۳

اعتبارات مصوب دانشگاه

بودجه مصوب دانشگاه (میلیون ریال)	سایر برنامه ها
۴۰۴,۱۲۶	تحقیقات
۱,۹۰۶,۶۵۱	جمع
۰	متعم
۱,۹۰۶,۶۵۱	جمع کل
۳۸۳,۴۱۵	ملی
۳۲,۱۵۰	استانی
۴۱۵,۵۶۵	جمع

آماراداری ومالی در سال تحصیلی ۹۷ - ۹۶

تعداد اعضای هیات علمی به تفکیک نوع استخدام

فرصت مطالعاتی	مرخصی بدون حقوق	تمام وقت	فراغ التحصیل از خارج	با مدرک کارشناسی ارشد	با مدرک دکتری	مجرد	متاهل	جمع	زن	مرد	جمع	طرح سربازی خرید خدمت	خرید خدمت	پیمانی	رسمی آزمایشی	رسمی قطعی
تعداد	تعداد	تعداد	تعداد	تعداد	تعداد	تعداد	تعداد	تعداد	تعداد	تعداد	تعداد	تعداد	تعداد	تعداد	تعداد	تعداد
۲	۱	۵۸۳	۱۰۶	۶۱	۵۲۲	۴۶	۵۳۷	۵۸۳	۱۰۵	۴۷۸	۵۸۳	۱۹	۶	۱۸۶	۱۲۹	۲۴۳

تعداد اعضای هیات علمی به تفکیک مرتبه علمی و جنسیت

مرتبه	استاد	دانشیار	استادیار	مربی	مربی آ.	جمع
جنسیت	مرد / زن	مرد / زن	مرد / زن	مرد / زن	مرد / زن	مرد / زن
تعداد	۹۶ / ۹	۱۱۸ / ۱۸	۶۴ / ۲۱۷	۴۷ / ۱۳	۰ / ۱	۴۷۸ / ۱۰۵
جمع	۱۰۵	۱۳۶	۲۸۱	۶۰	۱	۵۸۳

بورسیه	داخل	خارج
۴	۹	۶
مامور به تحصیل	داخل	خارج
۳	۱۹۲	۱۹۲

تعداد کارکنان به تفکیک جنسیت، نوع استخدام و مدرک تحصیلی

جنسیت	نوع استخدام							مدرک تحصیلی				
زن	مرد	جمع	روز مزد ثابت	قراردادی	پیمانی	رسمی	جمع	فوق لیسانس	لیسانس	فوق دیپلم	دیپلم	زیردیپلم
۳۴۰	۳۶۷	۷۰۷	۰	۳۳۹	۴۶	۳۲۲	۷۰۷	۱۵۸	۲۹۱	۶۶	۱۷۲	۱۷

اعتبارات مصوب دانشگاه

۱,۳۲۲,۳۸۴	سایر برنامه ها	بودجه مصوب دانشگاه (میلیون ریال)
۳۰۶,۱۷۲	تحقیقات	
۱,۶۲۸,۵۵۶	جمع	
۰	متمم	
۱,۶۲۸,۵۵۶	جمع کل	
۳۴۸,۵۷۴	ملی	اعتبارات طرحهای عمرانی (میلیون ریال)
۱۲,۳۳۰	استانی	
۳۶۰,۹۰۴	جمع	

آماراداری ومالی در سال تحصیلی ۹۶ - ۹۵

تعداد اعضای هیأت علمی به تفکیک نوع استخدام

فرصت مطالعاتی	موضوعی بدون حقوق	تمام وقت	فازغالتصمیم از خارج	با مدرک کارشناسی ارشد	با مدرک دکتری	مجرد	متاهل	جمع	زن	مرد	جمع	طرح سرپرستی خرید خدمت	خرید خدمت	پیمانی	رسمی آزمایشی	رسمی قطعی
تعداد	تعداد	تعداد	تعداد	تعداد	تعداد	تعداد	تعداد	تعداد	تعداد	تعداد	تعداد	تعداد	تعداد	تعداد	تعداد	تعداد
۱	۶	۵۵۸	۱۰۵	۶۴	۵۱۴	۴۹	۵۲۹	۵۷۸	۱۰۵	۴۷۳	۵۷۸	۱۸	۱۱	۱۹۴	۱۱۹	۲۳۶

تعداد اعضای هیأت علمی به تفکیک مرتبه علمی و جنسیت

مرتبه	استاد	دانشیار	استادیار	مربی	مربی آ.	جمع
جنسیت	زن	زن	مرد	زن	مرد	مرد
تعداد	۸	۹۱	۱۲	۱۱۵	۷۰	۲۱۸
جمع	۹۹	۱۲۷	۲۸۸	۶۳	۱	۵۷۸

بورسیه	داخل	خارج
	۹	۱۲
مامور به تحصیل	داخل	خارج
	۵	۱

دارای سمت اجرایی خارج از دانشگاه	با سابقه بیش از ۲۰ سال
تعداد	تعداد
	۱۸۱

تعداد کارکنان به تفکیک جنسیت، نوع استخدام و مدرک تحصیلی

جنسیت		نوع استخدام							مدرک تحصیلی					
زن	مرد	جمع	روز موقت ثابت	قراردادی	پیمانی	رسمی	جمع	فوق لیسانس	لیسانس	فوق دیپلم	دیپلم	زیر دیپلم	دکتری	جمع
۲۵۲	۳۷۸	۶۳۰	۰	۳۹۱	۱	۲۳۸	۷۳۰	۱۱۴	۲۸۹	۱۰۶	۱۹۷	۲۲	۲	۷۳۰

اعتبارات مصوب دانشگاه

سایر برنامه ها	بودجه مصوب دانشگاه (میلیون ریال)
۱,۱۶۷,۵۶۲	۲۵۸,۷۶۶
تحقیقات	
۱,۴۲۶,۳۲۸	۰
جمع کل	
۲,۰۶,۵۷۸	۰
جمع کل	
۲,۰۶,۵۷۸	

آماراداری ومالی در سال تحصیلی ۹۵ - ۹۴

تعداد اعضای هیأت علمی به تفکیک نوع استخدام

رسمی قطعی	رسمی آزمایشی	پیمانی	خرید خدمت	طرح سربازی خرید خدمت	جمع	مرد	زن	جمع	مناهل	مجرد	با مدرک دکتری	با مدرک کارشناسی ارشد	فارغ التحصیل از خارج	تمام وقت	مردمی بدون حقوق	فرمت مطالعاتی
تعداد	تعداد	تعداد	تعداد	تعداد	تعداد	تعداد	تعداد	تعداد	تعداد	تعداد	تعداد	تعداد	تعداد	تعداد	تعداد	تعداد
۲۱۹	۱۱۹	۱۹۰	۲۰	۱۵	۵۶۳	۴۶۶	۹۷	۵۶۳	۵۲۲	۴۱	۴۸۱	۸۱	۱۰۸	۵۶۳	۱	۱

تعداد اعضای هیأت علمی به تفکیک مرتبه علمی و جنسیت

مرتبه	استاد		دانشیار		استادیار		مربی		مربی آ.		جمع	
	مرد	زن	مرد	زن	مرد	زن	مرد	زن	مرد	زن	مرد	زن
جنسیت	۶	۷۰	۱۱	۱۱۷	۶۴	۲۱۲	۱۵	۶۷	۱	۰	۹۷	۴۶۶
تعداد	۶	۷۰	۱۱	۱۱۷	۶۴	۲۱۲	۱۵	۶۷	۱	۰	۹۷	۴۶۶
جمع	۷۶	۱۲۸	۲۷۶	۸۲	۱	۵۶۳						

بورسبه	دارای سمت اجرایی خارج از دانشگاه		با سابقه بیش از ۲۰ سال
	داخل	خارج	
مامور به تحصیل <td>داخل</td> <td>خارج</td> <td>تعداد</td>	داخل	خارج	تعداد
	۲۲	۱۴	۱۷۸
مامور به تحصیل <td>داخل</td> <td>خارج</td> <td>تعداد</td>	داخل	خارج	تعداد
	۱۳	۶	۳

تعداد کارکنان به تفکیک جنسیت ، نوع استخدام و مدرک تحصیلی

جنسیت	نوع استخدام							مدرک تحصیلی						
	زن	مرد	جمع	روز فرد ثابت	قراردادی	پیمانی	رسمی	فوق دیپلم	دیپلم	فوق دیپلم	لیسانس	فوق لیسانس	دکتری	جمع
۳۷۱	۳۸۷	۷۵۸	۳۵۸	۵	۳۹۵	۰	۷۵۸	۲۶	۲۴۸	۹۹	۳۱۶	۶۷	۲	۷۵۸

اعتبارات مصوب دانشگاه

بودجه مصوب دانشگاه (میلیون ریال)	سایر برنامه ها	
	تحقیقات	تعداد
۹۹۷,۴۹۷	۱۹۹,۹۷۳	۱,۱۹۷,۴۷۰
۶۴,۶۶۳	۱,۲۶۲,۱۳۳	۱۹۹,۶۲۶
۱,۲۶۲,۱۳۳	۰	۱۹۹,۶۲۶
۱۹۹,۶۲۶	۰	۱۹۹,۶۲۶
۱۹۹,۶۲۶	۰	۱۹۹,۶۲۶

آماراداری ومالی در سال تحصیلی ۹۴ - ۹۳

تعداد اعضای هیأت علمی به تفکیک نوع استخدام

فردست مطالعاتی	مخضمی بدون حقوق	تمام وقت	فارغ التحصیل از خارج	با مدرک کارشناسی ارشد	با مدرک دکتری	مجرد	مناهل	جمع	زن	مرد	جمع	طرح سربازی خرید خدمت	خرید خدمت	پیمانی	رسمی آزمایشی	رسمی قطعی
تعداد	تعداد	تعداد	تعداد	تعداد	تعداد	تعداد	تعداد	تعداد	تعداد	تعداد	تعداد	تعداد	تعداد	تعداد	تعداد	تعداد
۱	۴	۵۷۳	۱۰۲	۹۴	۴۷۸	۵۱	۵۲۲	۵۷۳	۹۶	۴۷۷	۵۷۳	۱۹	۵۵	۱۵۲	۱۲۳	۲۲۴

تعداد اعضای هیأت علمی به تفکیک مرتبه علمی و جنسیت

مرتبه	استاد	دانشیار	استادیار	مربی	مربی آ.	جمع
جنسیت	مرد / زن	مرد / زن	مرد / زن	مرد / زن	مرد / زن	مرد / زن
تعداد	۶۳ / ۴	۱۱۹ / ۱۰	۲۲۱ / ۶۳	۷۴ / ۱۷	۰ / ۲	۴۷۷ / ۹۶
جمع	۶۷	۱۲۹	۲۸۴	۹۱	۲	۵۷۳

بورسیه	داخل	خارج	دارای سمت اجرایی خارج از دانشگاه	با سابقه بیش از ۲۰ سال
۳۳	۱۴	۲۱	۶	۱۷۳
مأمور به تحصیل	داخل	خارج	تعداد	تعداد
۷	۲۱	۷	۶	۱۷۳

تعداد کارکنان به تفکیک جنسیت، نوع استخدام و مدرک تحصیلی

جنسیت		نوع استخدام						مدرک تحصیلی					
زن	مرد	جمع	روز مزد ثابت	قراردادی	پیمانی	رسمی	جمع	فوق دیپلم	دیپلم	فوق دیپلم	لیسانس	فوق لیسانس	دکتری
۳۷۹	۳۹۷	۷۷۶	۰	۴۰۴	۷۰	۳۰۲	۷۷۶	۲۹	۲۵۳	۱۰۴	۳۲۳	۶۵	۲

اعتبارات مصوب دانشگاه

بودجه مصوب دانشگاه (میلیون ریال)	سایر برنامه ها	تحقیقات
۱,۰۳۱,۱۷۳	۵۷,۰۰۶	۱,۰۸۸,۱۷۹
جمع	متعم	جمع کل
۱,۰۸۸,۱۷۹	۰	۱,۰۸۸,۱۷۹
۱۴۷,۷۲۹	ملی	اعتبارات طرحهای عمرانی (میلیون ریال)
۰	استانی	جمع
۱۴۷,۷۲۹		۱۴۷,۷۲۹



آمار اداری و مالی در سال تحصیلی ۹۳-۹۲

تعداد اعضای هیأت علمی به تفکیک نوع استخدام

فرست مطالعاتی	مرخصی بدون حقوق	تمام وقت	فارغ التحصیل از خارج	با مدرک کارشناسی ارشد	با مدرک دکتری	مجرد	متاهل	جمع	زن	مرد	جمع	طرح سرویازی خرید خدمت	خرید خدمت	پیمانی	رسمی آزمایشی	رسمی قطعی
تعداد	تعداد	تعداد	تعداد	تعداد	تعداد	تعداد	تعداد	تعداد	تعداد	تعداد	تعداد	تعداد	تعداد	تعداد	تعداد	تعداد
۲	۲	۵۵۴	۱۱۸	۹۴	۴۵۹	۵۳	۵۰۱	۵۵۴	۸۷	۴۶۷	۵۵۴	۲۰	۵۴	۱۴۰	۱۲۲	۲۱۸

تعداد اعضای هیأت علمی به تفکیک مرتبه علمی و جنسیت

مرتبه	استاد	دانشیار	استادیار	مربی	مربی آ.	جمع
جنسیت	مرد / زن	مرد / زن	مرد / زن	مرد / زن	مرد / زن	مرد / زن
تعداد	۴ / ۶۱	۹ / ۱۰۵	۵۶ / ۲۲۶	۱۶ / ۷۵	۲ / ۰	۸۷ / ۴۶۷
جمع	۶۵	۱۱۴	۲۸۲	۹۱	۲	۵۵۴

بورسیه	داخل	۲۵
	خارج	۱۱
مامور به تحصیل	داخل	۲۴
	خارج	۶

تعداد کارکنان به تفکیک جنسیت، نوع استخدام و مدرک تحصیلی

جنسیت	نوع استخدام	مدرک تحصیلی
زن	رژوژ مزد ثابت	زیر دیپلم
۳۸۶	۰	۴۳
مرد	قراردادی	دیپلم
۴۱۹	۴۰۶	۲۶۱
جمع	رسمی	فوق دیپلم
۸۰۵	۳۲۹	۱۰۹
پیمانی	جمع	لیسانس
۷۰	۸۰۵	۲۲۵
دکتری	فوق لیسانس	فوق لیسانس
۲	۶۵	۶۵
جمع	جمع	جمع
۸۰۵	۸۰۵	۸۰۵

اعتبارات مصوب دانشگاه

سایر برنامه ها	بودجه مصوب دانشگاه (میلیون ریال)
۸۳۴،۵۳۸	تحقیقات
۴۸،۳۵۲	جمع
۸۸۲،۸۹۰	متمم
۰	جمع کل
۸۸۲،۸۹۰	ملی
۱۸۰،۲۰۶	استانی
۲۴،۲۰۰	جمع
۲۰۴،۴۰۶	اعتبارات طرحهای عمرانی (میلیون ریال)

آمار اداری و مالی در سال تحصیلی ۹۲ - ۹۱

تعداد اعضای هیأت علمی به تفکیک نوع استخدام

فرصت مطالعاتی	موضوعی بدون حقوق	تمام وقت	فارغ التحصیل از خارج	با مدرک کارشناسی ارشد	با مدرک دکتری	مجرد	متاهل	جمع	زن	مرد	جمع	طرح سربازاری خرید خدمت	خرید خدمت	پیمانی	رسمی آزمایشی	رسمی قطعی
تعداد	تعداد	تعداد	تعداد	تعداد	تعداد	تعداد	تعداد	تعداد	تعداد	تعداد	تعداد	تعداد	تعداد	تعداد	تعداد	تعداد
۲	۳	۵۳۱	۱۱۷	۱۰۶	۴۲۵	۵۶	۴۷۵	۵۳۱	۷۹	۴۵۲	۵۳۱	۳۷	۴۳	۱۱۳	۱۲۶	۲۱۲

تعداد اعضای هیأت علمی به تفکیک مرتبه علمی و جنسیت

مرتبه	استاد	دانشیار	استادیار	مربی	مربی آ.	جمع
جنسیت	مرد / زن	مرد / زن	مرد / زن	مرد / زن	مرد / زن	مرد / زن
تعداد	۴۹ / ۴	۱۰۲ / ۸	۴۹ / ۲۱۵	۱۶ / ۸۴	۲ / ۱	۷۹ / ۴۵۲
جمع	۵۳	۱۱۱	۲۶۴	۱۰۰	۳	۵۳۱

دارای سمت اجرایی خارج از دانشگاه	با سابقه بیش از ۲۰ سال
تعداد	تعداد
۳	۱۴۸

بورسیه	داخل	خارج
مأمور به تحصیل	داخل	خارج
	۶۳	۱۰
	۲۷	۹

تعداد کارکنان به تفکیک جنسیت ، نوع استخدام و مدرک تحصیلی

مدرک تحصیلی						نوع استخدام				جنسیت				
جمع	دکتری	فوق لیسانس	لیسانس	فوق دیپلم	دیپلم	زیر دیپلم	جمع	روز مزد ثابت	قراردادی	پیمانی	رسمی	جمع	مرد	زن
۸۴۲	۲	۵۶	۳۲۴	۱۱۸	۲۷۹	۶۳	۸۴۲	۲	۴۱۴	۷۱	۳۵۴	۸۴۲	۴۴۸	۳۹۴

اعتبارات مصوب دانشگاه

۶۳۳.۲۳۱	سایر برنامه ها	بودجه مصوب دانشگاه (میلیون ریال)
۴۲.۷۳۲	تحقیقات	
۶۷۵.۹۶۴		جمع
۰		متکم
۶۷۵.۹۶۴		جمع کل
۱۵۴.۵۹۱	ملی	اعتبارات طرحهای عمرانی (میلیون ریال)
۶۶.۰۰۰	استانی	
۲۲۰.۵۹۱		جمع

آمار اداری و مالی در سال تحصیلی ۹۱ - ۹۰

تعداد اعضای هیأت علمی به تفکیک نوع استخدام

نیمه وقت	تمام وقت	فارغ التحصیل از خارج	با مدرک کارشناسی ارشد	با مدرک دکتری	مجرد	متاهل	جمع	زن	مرد	جمع	طرح سرپراری خرید خدمت	طرح سرپراری پیمانی	خرید خدمت	پیمانی	رسمی آزمایشی	رسمی قطعی
تعداد	تعداد	تعداد	تعداد	تعداد	تعداد	تعداد	تعداد	تعداد	تعداد	تعداد	تعداد	تعداد	تعداد	تعداد	تعداد	تعداد
۰	۵۱۸	۱۲۴	۱۱۸	۳۹۸	۵۹	۴۵۹	۵۱۸	۷۲	۴۴۶	۵۱۸	۴۷	۲	۲۷	۱۰۵	۱۲۸	۳۰۹

تعداد اعضای هیأت علمی به تفکیک مرتبه علمی و جنسیت

مرتبه		استاد		دانشیار		استادیار		مربی		مربی آ.		جمع
جنسیت	تعداد	مرد	زن	مرد	زن	مرد	زن	مرد	زن	مرد	زن	جمع
مرد	۴۲	۴۲	۷	۸۹	۴۱	۲۱۵	۱۹	۹۹	۱	۱	۷۲	۴۴۶
زن	۴	۴	۲۵	۹۶	۲۵۶	۱۱۸	۳	۵۱۸				

بورسیه	دارای سمت اجرایی خارج از دانشگاه		با سابقه بیش از ۲۰ سال
	تعداد	تعداد	
داخل	۳۹	۱۰	تعداد
خارج	۲۵	۱۱	تعداد
مأمور به تحصیل	۲۵	۱۱	تعداد
داخل	۲۵	۱۱	تعداد
خارج	۱۱	۱۳۱	تعداد

تعداد کارکنان به تفکیک جنسیت، نوع استخدام و مدرک تحصیلی

جنسیت			نوع استخدام							مدرک تحصیلی				
زن	مرد	جمع	رسمی	پیمانی	قراردادی	روز مزد ثابت	جمع	زیردیپلم	دیپلم	فوق دیپلم	لیسانس	فوق لیسانس	دکتری	جمع
۳۷۲	۴۱۹	۷۹۲	۳۷۹	۶۹	۳۳۵	۹	۷۹۲	۷۸	۲۷۱	۹۹	۲۹۷	۴۴	۳	۷۹۲

اعتبارات مصوب دانشگاه

بودجه مصوب دانشگاه (میلیون ریال)	سایر برنامه ها	جمع
۴۴۵,۰۱۲	تحقیقات	۴۴۵,۰۱۲
۳۷,۹۳۸		۴۸۲,۹۵۰
۴۸۲,۹۵۰		۴۸۲,۹۵۰
۰		۴۸۲,۹۵۰
۴۸۲,۹۵۰		۴۸۲,۹۵۰
۷۸,۵۹۶	ملی	۷۸,۵۹۶
۴,۰۰۰	استانی	۸۲,۵۹۶
۸۲,۵۹۶		۸۲,۵۹۶

تعداد اعضای هیأت علمی به تفکیک نوع استخدام

نیمه وقت	تمام وقت	فارغ التحصیل از خارج	با مدرک کارشناسی ارشد	با مدرک دکتری	مجرد	متاهل	جمع	زن	مرد	جمع	طرح سرپرستی خرید خدمت	طرح سرپرستی پیمانی	خرید خدمت	پیمانی	رسمی آزمایشی	رسمی قطعی
تعداد	تعداد	تعداد	تعداد	تعداد	تعداد	تعداد	تعداد	تعداد	تعداد	تعداد	تعداد	تعداد	تعداد	تعداد	تعداد	تعداد
۱	۵۱۰	۱۲۹	۱۲۸	۳۸۰	۵۹	۴۵۱	۵۱۰	۷۲	۴۳۸	۵۱۰	۳۹	۱۴	۶	۱۰۷	۱۲۷	۳۱۷

تعداد اعضای هیأت علمی به تفکیک مرتبه علمی و جنسیت

مرتبه		استاد		دانشیار		استادیار		مربی		مربی آ.		جمع	
جنسیت		مرد	زن	مرد	زن	مرد	زن	مرد	زن	مرد	زن	مرد	زن
تعداد		۴	۴۴	۵	۷۶	۳۸	۳۱۵	۲۲	۱۰۲	۳	۱	۷۲	۴۳۸
جمع		۴۸		۸۱		۲۵۳		۱۲۴		۴		۵۱۰	

بورسیه		مأمور به تحصیل	
داخل	۳۹	داخل	۱۸
خارج	۱۱	خارج	۱۲

دارای سمت اجرایی خارج از دانشگاه		با سابقه بیش از ۲۰ سال	
تعداد	۵	تعداد	۱۱۹

تعداد کارکنان به تفکیک جنسیت، نوع استخدام و مدرک تحصیلی

جنسیت		نوع استخدام							مدرک تحصیلی				
زن	مرد	جمع	روز مزد ثابت	قراردادی	پیمانی	رسمی	جمع	فوق لیسانس	لیسانس	فوق دیپلم	دیپلم	دیپلم	جمع
۳۷۵	۴۴۸	۸۲۳	۱۶	۳۳۶	۸۴	۳۸۷	۸۲۳	۲	۳۶	۹۳	۳۰۴	۹۸	۸۲۳

اعتبارات مصوب دانشگاه

بودجه مصوب دانشگاه (میلیون ریال)		سایر برنامه ها	
۳۴.۴۸۹		تحقیقات	
۳۸۸.۰۰۰		جمع	
۴۴.۰۰۰		متمم	
۴۳۲.۰۰۰		جمع کل	
۷۵.۸۰۵		ملی	
۰		استانی	
۷۵۸.۰۵		جمع	

آمار اداری و مالی در سال تحصیلی ۸۹ - ۸۸

تعداد اعضای هیأت علمی به تفکیک نوع استخدام

رسمی قطعی	رسمی آزمایشی	پیمانی	طرح سربازی	جمع	مرد	زن	جمع	مشاغل	مجرد	با مدرک دکتری	با مدرک کارشناسی ارشد	فارغ التحصیل از خارج	تمام وقت	نیمه وقت
تعداد	تعداد	تعداد	تعداد	تعداد	تعداد	تعداد	تعداد	تعداد	تعداد	تعداد	تعداد	تعداد	تعداد	تعداد
۲۲۹	۱۲۸	۱۰۳	۶۴	۵۲۴	۴۵۲	۷۲	۵۲۴	۴۶۲	۶۲	۳۶۵	۱۵۶	۱۴۰	۵۲۴	۲

تعداد اعضای هیأت علمی به تفکیک مرتبه علمی و جنسیت

مرتبه	استاد	دانشیار	استادیار	مربی	مربی آ.	جمع
جنسیت	مرد / زن	مرد / زن	مرد / زن	مرد / زن	مرد / زن	مرد / زن
تعداد	۴ / ۳۹	۴ / ۶۸	۳۸ / ۳۱۸	۲۳ / ۱۲۰	۲ / ۸	۷۱ / ۴۵۳
جمع	۴۳	۷۲	۲۵۶	۱۴۲	۱۰	۵۲۴

دارای سمت اجرایی خارج از دانشگاه	با سابقه بیش از ۲۰ سال
تعداد	تعداد
۶	۱۰۵

بورسیه	داخل	خارج
	۴۶	۱۰
مامور به تحصیل	داخل	خارج
	۲۰	۱۱

تعداد کارکنان به تفکیک جنسیت، نوع استخدام و مدرک تحصیلی

جنسیت			نوع استخدام							مدرک تحصیلی				
زن	مرد	جمع	رسمی	پیمانی	قراردادی	روز مزد ثابت	جمع	زیردپنیم	دپنیم	فوق دپنیم	لیسانس	فوق لیسانس	دکتری	جمع
۳۸۶	۴۶۶	۸۵۲	۴۱۶	۸۰	۳۲۷	۱۹	۸۵۲	۱۱۶	۳۱۰	۹۶	۲۹۶	۳۲	۲	۸۵۲

اعتبارات مصوب دانشگاه

سایر برنامه ها	بودجه مصوب دانشگاه (میلیون ریال)
تحقیقات	۲۵,۶۹۹
	۲۶۲,۰۴۷
جمع	۲۸۷,۷۴۶
متمم	۳۱,۲۹۹
جمع کل	۳۱۹,۰۴۵
ملی	اعتبارات طرحهای عمرانی (میلیون ریال)
استانی	
جمع	۹۵,۸۱۰
	۴,۰۰۰
	۹۹,۸۱۰

آمار شاخه بهیمان بدلیل استقلال این واحد از آمار دانشگاه حذف گردیده است.

آمار اداری و مالی در سال تحصیلی ۸۸ - ۸۷

تعداد اعضای هیأت علمی به تفکیک نوع استخدام

رسمی قطعی	رسمی آزمایشی	پیمانی	طرح سرپزایی	جمع	مرد	زن	جمع	مناهل	مجرد	با مدرک دکتری	با مدرک کارشناسی ارشد	فارع التحصیل از خارج	تمام وقت	نیمه وقت
تعداد	تعداد	تعداد	تعداد	تعداد	تعداد	تعداد	تعداد	تعداد	تعداد	تعداد	تعداد	تعداد	تعداد	تعداد
۲۴۵	۱۴۰	۹۸	۵۱	۵۳۴	۴۶۲	۷۲	۵۳۴	۴۷۰	۶۴	۳۴۳	۱۸۶	۱۴۱	۵۳۴	۱

تعداد اعضای هیأت علمی به تفکیک مرتبه علمی و جنسیت

مرتبه	استاد	دانشیار	استادیار	مربی	مربی آ.	جمع
جنسیت	مرد / زن	مرد / زن	مرد / زن	مرد / زن	مرد / زن	مرد / زن
تعداد	۴ / ۳۹	۳ / ۶۱	۲۸ / ۲۰۹	۳۴ / ۱۵۱	۳ / ۲	۷۲ / ۴۶۲
جمع	۴۳	۶۴	۲۳۷	۱۸۵	۵	۵۳۴

دارای سمت اجرایی خارج از دانشگاه	با سابقه بیش از ۲۰ سال
تعداد	تعداد
۷	۱۱۰

بورسیه	داخل	خارج
	۸۶	۱۲
مامور به تحصیل	داخل	خارج
	۲۳	۱۱

تعداد کارکنان به تفکیک نوع استخدام و مدرک تحصیلی

مدرک تحصیلی						نوع استخدام					تعداد			
جمع	دکتری	فوق لیسانس	لیسانس	فوق دیپلم	دیپلم	زیر دیپلم	جمع	روز مزد ثابت	قراردادی	پیمانی	رسمی	جمع	مرد	زن
۹۲۰	۲	۳۱	۳۱۲	۱۰۳	۳۵۲	۱۲۰	۹۲۰	۲۰	۳۸۲	۱۲۲	۳۸۶	۹۲۰	۵۱۰	۴۱۰

اعتبارات مصوب دانشگاه

سایر برنامه ها	بودجه مصوب دانشگاه (میلیون ریال)
۲۳۸,۵۷۵	۲۵,۶۹۹
۲۶۴,۲۷۴	جمع
۱۵,۵۰۰	متمم
۲۷۹,۷۷۴	جمع کل
۸۹,۰۰۰	اعتبارات طرحهای عمرانی (میلیون ریال)
۵۰۰	ملی
	استانی
۸۹,۵۰۰	جمع

آمار اداری و مالی در سال تحصیلی ۸۷ - ۸۶

تعداد اعضای هیأت علمی به تفکیک نوع استخدام

نیمه وقت	تمام وقت	فارغ التحصیل از خارج	با مدرک کارشناسی ارشد	با مدرک دکتری	مجرد	متاهل	جمع	زن	مرد	جمع	طرح سربازی	پیمانی	رسمی آزمایشی	رسمی قطعی
تعداد	تعداد	تعداد	تعداد	تعداد	تعداد	تعداد	تعداد	تعداد	تعداد	تعداد	تعداد	تعداد	تعداد	تعداد
۲	۵۰۹	۱۴۵	۱۸۲	۳۱۹	-	-	۵۰۹	۶۸	۴۴۱	۵۰۹	۳۲	۱۱۳	۱۱۰	۲۵۴

تعداد اعضای هیأت علمی به تفکیک مرتبه علمی و جنسیت

مرتبه		استاد		دانشیار		استاد یار		مربی		مربی . آ		جمع	
جنسیت	تعداد	مرد	زن	مرد	زن	مرد	زن	مرد	زن	مرد	زن	مرد	زن
		۳۰	۴	۵۷	۲	۲۰۲	۲۲	۱۵۰	۳۵	۲	۵	۴۴۱	۶۸
جمع		۳۴		۵۹		۲۲۴		۱۸۵		۷		۵۰۹	

دارای سمت اجرایی خارج از دانشگاه	با سابقه بیش از ۲۰ سال
تعداد	تعداد
۶	۹۹

بورسیه	داخل	خارج
	۸۵	۱۵
مامور به تحصیل	داخل	خارج
	۳۰	۱۵

تعداد کارکنان به تفکیک جنسیت ، نوع استخدام و مدرک تحصیلی

جنسیت		نوع استخدام							مدرک تحصیلی					
زن	مرد	جمع	رسمی	پیمانی	روز مزد ثابت	قراردادی	جمع	زیردبیرم	دبیرم	فوق دبیرم	لیسانس	فوق لیسانس	دکتری	جمع
۴۰۱	۵۸۴	۹۸۵	۳۹۹	۱۷۱	۳۱	۳۸۴	۹۸۵	۱۷۴	۳۷۱	۱۱۵	۲۹۶	۲۶	۳	۹۸۵

اعتبارات مصوب دانشگاه

بودجه مصوب دانشگاه (میلیون ریال)	سایر برنامه ها	جمع
۲۰۰,۰۱۳	تحقیقات	۲۱۶,۶۸۳
۱۶,۶۷۰		۴۰,۴۷۶
		۲۵۷,۱۵۹
	ملی	۴۲,۰۷۴
	استانی	۴,۶۷۸
	جمع	۴۶,۷۵۲

آمار اداری و مالی در سال تحصیلی ۸۶-۸۵

تعداد اعضای هیأت علمی به تفکیک نوع استخدام

نیمه وقت	تمام وقت	فارغ التحصیل از خارج	با مدرک کارشناسی ارشد	با مدرک دکتری	مجرد	متاهل	جمع	زن	مرد	جمع	طرح سربازی	پیمانی	رسمی آزمایشی	رسمی قطعی
تعداد	تعداد	تعداد	تعداد	تعداد	تعداد	تعداد	تعداد	تعداد	تعداد	تعداد	تعداد	تعداد	تعداد	تعداد
۴	۴۸۱	۱۵۰	۱۸۰	۲۹۳	۰	۰	۴۸۱	۶۵	۴۱۶	۴۸۱	۲۶	۸۸	۱۱۲	۲۵۵

تعداد اعضای هیأت علمی به تفکیک مرتبه علمی و جنسیت

مرتبه		استاد		دانشیار		استادیار		مربی		مربی آ.		جمع	
جنسیت	تعداد	زن	مرد	زن	مرد	زن	مرد	زن	مرد	زن	مرد	زن	مرد
تعداد	۳	۳۱	۳۶	۲	۴۴	۱۹	۱۹۲	۳۶	۱۴۶	۵	۳	۶۵	۴۱۶
جمع	۳۴	۴۶	۲۱۱	۱۸۲	۸	۴۸۱							

دارای سمت اجرایی خارج از دانشگاه	با سابقه بیش از ۲۰ سال
تعداد	تعداد
۱	۹۱

بورسیه	داخل	خارج
۷۴	۱۳	۳۶
مامور به تحصیل	داخل	خارج
	۱۳	

تعداد کارکنان به تفکیک جنسیت، نوع استخدام و مدرک تحصیلی

جنسیت		نوع استخدام						مدرک تحصیلی			
زن	مرد	جمع	قراردادی	روژ مزد ثابت	پیمانی	رسمی	فوق لیسانس	لیسانس	فوق لیسانس	دکتری	جمع
-	-	-	۹۹۸	۳۶۷	۲۲	۱۷۲	۴۲۷	-	-	-	-

آمار کارکنان به تفکیک جنسیت و مدرک تحصیلی درامور اداری دانشگاه موجود نبود.

اعتبارات مصوب دانشگاه

بودجه مصوب دانشگاه (میلیون ریال)	سایر برنامه ها
۲۳۱،۱۲۳	تحقیقات
۱۸،۵۲۷	جمع
۲۴۹،۶۵۰	متمم
۳۰،۰۰۰	جمع کل
۲۶۹،۶۵۰	اعتبارات طرحهای عمرانی (میلیون ریال)
۴۵،۳۷۴	ملی
۲۰،۱۵۰	استانی
۶۵،۵۲۴	جمع



# تعداد اعضای هیات علمی به تفکیک مرتبه علمی طی سال های ۹۸ - ۸۵

استاد    دانشیار    استادیار    مربی    مربی آموزشیار

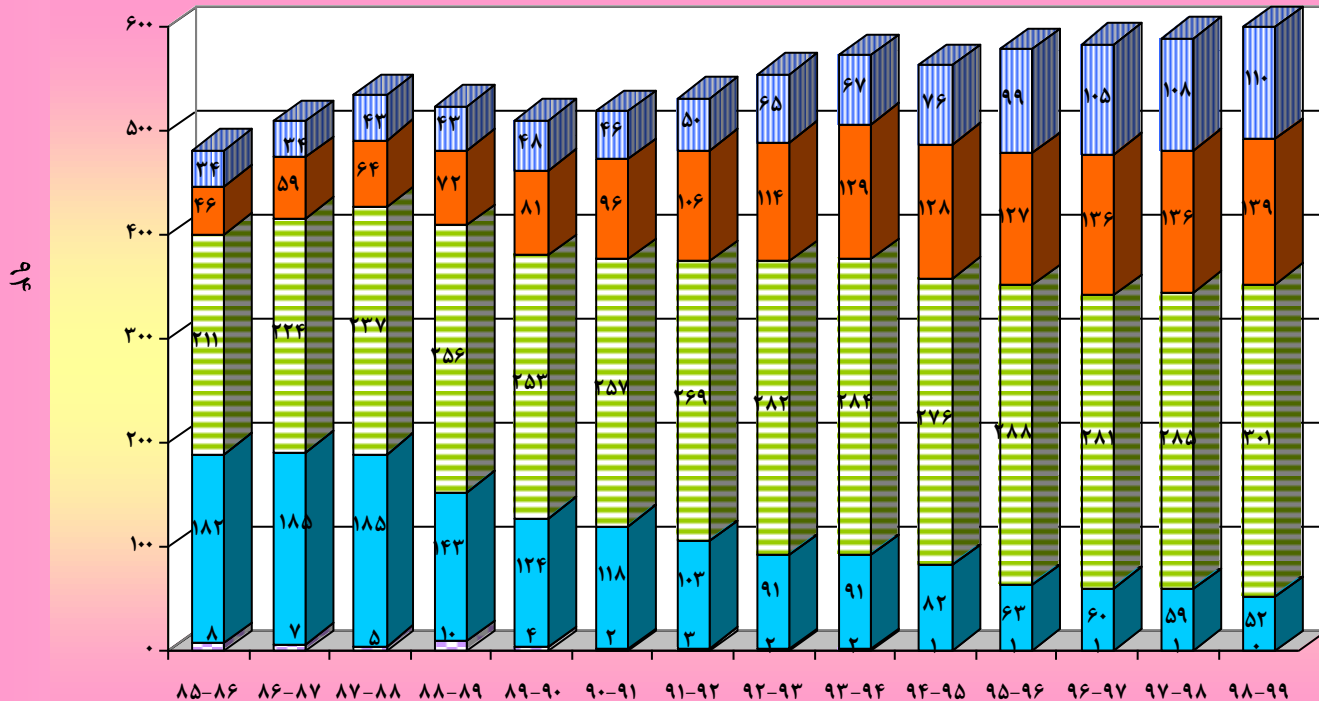

# تعداد کارکنان دانشگاه به تفکیک مرحله استخدامی طی سال های ۹۸ - ۸۵

رسمی
  پیمانی
  قراردادی
  روزمزد ثابت

